St Just sur le site de la Valbarelle
Relocalisation de la plateforme d'alimentation
Ref. XJ.10.164

DOSSIER DE CONSULTATION DES ENTREPRISES
Rev.D

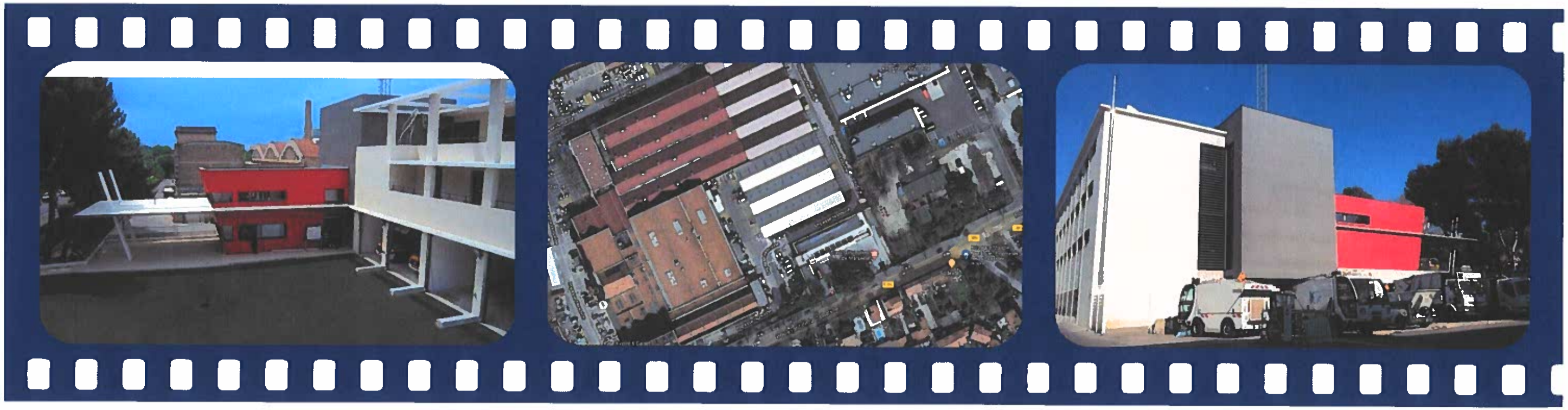

MAÎTRISE ET CONDUITE DE PROJETS
ID&M / ARCAN
La réflexion dans l'ACTION

AOUT 2 Mille 21

16/19 Quai Rive neuve - 13007 MARSEILLE
Tel 04 96 112 600 - Fax 04 96 112 601

XJ10164 MARSEILLE - Relocalisation de la plateforme alimentaire
Saint-Just, 3 Boulevard de la Valbarelle, 13011 Marseille
Phase DCE

LISTE DE DOCUMENTS - Rev D - du 26/08/2021

phase	DIAG	ESQ	APS	AVP	APD	PC	DCE

N°	Désignation du document	N° plans DAO (Onglet)	Ech	Format	Avancement	ID&M interne Rév / Date							Diff. Client Rév./ Date							Observations
					* 10% 20% 40% 60% 80% 100%	0	1	2	3	4	5	6	A	B	C	D	E	F	G	
B	**PIECES GRAPHIQUES**																			
B.0	**PLANS GENERAUX**																			
B.0.0	Plan de situation - Extrait Cadastral	00-P01	-	A3		18/06/21	13/07/21	13/08/21					29/06/21	13/07/21	13/08/21	26/08/21				
B.0.1	Photoreportage	00-P02	-	A3		18/06/21	13/07/21						29/06/21	13/07/21	13/08/21	26/08/21				
B.0.2	Plan Masse EXISTANT	00-P03	1/250	A3		18/06/21	13/07/21						29/06/21	13/07/21	13/08/21	26/08/21				
B.0.3	Plan Masse PROJET	00-P04	1/250	A3		18/06/21	13/07/21						29/06/21	13/07/21	13/08/21	26/08/21				
B.0.4	Plan Sous-sol EXISTANT	00-P05	1/150	A3		18/06/21	13/07/21						29/06/21	13/07/21	13/08/21	26/08/21				
B.0.5	Plan Sous-sol PROJET	00-P06	1/150	A3		18/06/21	13/07/21	13/08/21					29/06/21	13/07/21	13/08/21	26/08/21				
B.0.6	Coupe AA - BB - CC EXISTANT	00-P07	1/150	A3		18/06/21	13/07/21						29/06/21	13/07/21	13/08/21	26/08/21				
B.0.7	Coupe AA - BB - CC PROJET	00-P08	1/150	A3		18/06/21	13/07/21	13/08/21					29/06/21	13/07/21	13/08/21	26/08/21				
B.0.8	Plan Toiture PROJET	00-P09	1/150	A3		18/06/21	13/07/21						29/06/21	13/07/21	13/08/21	26/08/21				
B.0.9	Façade Sud, EXISTANT / PROJET	00-P10	1/150	A3		18/06/21	13/07/21	13/08/21					29/06/21	13/07/21	13/08/21	26/08/21				
B.0.10	Façade Ouest, EXISTANT/ PROJET	00-P11	1/150	A3		18/06/21	13/07/21						29/06/21	13/07/21	13/08/21	26/08/21				
B.0.11	Façade Sud et Ouest, EXISTANT / PROJET avec cloture	00-P12	1/150	A3		18/06/21	13/07/21	13/08/21					29/06/21	13/07/21	13/08/21	26/08/21				
B.0.12	Perspective Projet	00-P13	/	A3		18/06/21	13/07/21						29/06/21	13/07/21	13/08/21	26/08/21				
B.1	**LOT 01: GROS ŒUVRE / VRD**																			
B.1.1	Plan PROJET - Gros Œuvre	01-P01	1/150			18/06/21	13/07/21	13/08/21					29/06/21	13/07/21	13/08/21	26/08/21				
B.1.2	Plan EXISTANT - VRD - RESEAUX	01-P02	1/250			18/06/21	13/07/21						29/06/21	13/07/21	13/08/21	26/08/21				
B.1.3	Plan PROJET - VRD - RESEAUX	01-P03	1/250			18/06/21	13/07/21	13/08/21					29/06/21	13/07/21	13/08/21	26/08/21				
B.1.4	Plan Fondations EXISTANT	01-P04	1/150			18/06/21	13/07/21						29/06/21	13/07/21	13/08/21	26/08/21				
B.1.5	Plan Fondations PROJET et détails	01-P05	1/150			18/06/21	13/07/21	13/08/21					29/06/21	13/07/21	13/08/21	26/08/21				
B.1.6	Façade Sud et Ouest PROJET	01-P06	1/150			18/06/21	13/07/21						29/06/21	13/07/21	13/08/21	26/08/21				
B.2	**LOT 02: SECOND ŒUVRE**																			
B.2.1	Plan Cloisons / Doublage	02-P01	1/100			18/06/21	13/07/21	13/08/21					29/06/21	13/07/21	13/08/21	26/08/21				
B.2.2	Plan Faux plafond	02-P02	1/100			18/06/21	13/07/21	13/08/21					29/06/21	13/07/21	13/08/21	26/08/21				
B.2.3	Plan Revetements sols / Peinture	02-P03	1/100			18/06/21	13/07/21	13/08/21					29/06/21	13/07/21	13/08/21	26/08/21				
B.2.4	Plan Menuiseries intérieures	02-P04	1/100			18/06/21	13/07/21	13/08/21					29/06/21	13/07/21	13/08/21	26/08/21				
B.2.5	Nomenclature Menuiseries intérieures	02-P05				18/06/21	13/07/21	13/08/21					29/06/21	13/07/21	13/08/21	26/08/21				
B.3	**LOT 03: CHAMBRES FROIDES**																			
B.3.1	Plan PROJET - Chambres Froides	03-P01	1/150			18/06/21	13/07/21	13/08/21					29/06/21	13/07/21	13/08/21	26/08/21				
B.4	**LOT 04: CVC - Plomberie**																			
B.4.1	Plan PROJET - Chauffage - Ventilation - Climatisation	04-P01	1/150			18/06/21	13/07/21	13/08/21					29/06/21	13/07/21	13/08/21	26/08/21				
B.4.2	Plan PROJET - Plomberie	04-P02	1/150			18/06/21	13/07/21	13/08/21					29/06/21	13/07/21	13/08/21	26/08/21				

ID&M copyright 2Mille21

B.5	**LOT 05: ELECTRICITE - CFO - CFA**																			
B.5.1	Plan Cfo	05-P01	1/150			18/06/21	13/07/21	13/08/21					29/06/21	13/07/21	13/08/21	26/08/21				
B.5.2	Plan Cfa	05-P02	1/150			18/06/21	13/07/21	13/08/21					29/06/21	13/07/21	13/08/21	26/08/21				
B.6	**LOT 06: METALLERIE / MENUISERIES EXTERIEURES**																			
B.6.1	Plan de toiture auvent portique	06-P01	1/150			18/06/21	13/07/21						29/06/21	13/07/21	13/08/21	26/08/21				
B.6.2	Plan Rdc auvent	06-P02	1/150			18/06/21	13/07/21	13/08/21					29/06/21	13/07/21	13/08/21	26/08/21				
B.6.3	Elevation et coupe détail auvent	06-P03	1/150			18/06/21	13/07/21	13/08/21					29/06/21	13/07/21	13/08/21	26/08/21				
B.6.4	Façade Projet clôture Sud et Ouest	06-P04	1/150			18/06/21	13/07/21						29/06/21	13/07/21	13/08/21	26/08/21				
B.6.5	Menuiseries extérieures	06-P05	1/150			18/06/21	13/07/21	13/08/21					29/06/21	13/07/21	13/08/21	26/08/21				
B.6.6	Nomenclature Menuiseries extérieures	06-P06				18/06/21	13/07/21	13/08/21					29/06/21	13/07/21	13/08/21	26/08/21				

ID&M copyright 2Mille21

Vue aérienne 1/10 000°

Zoom sur vue aérienne

Extrait cadastral 1/2000°

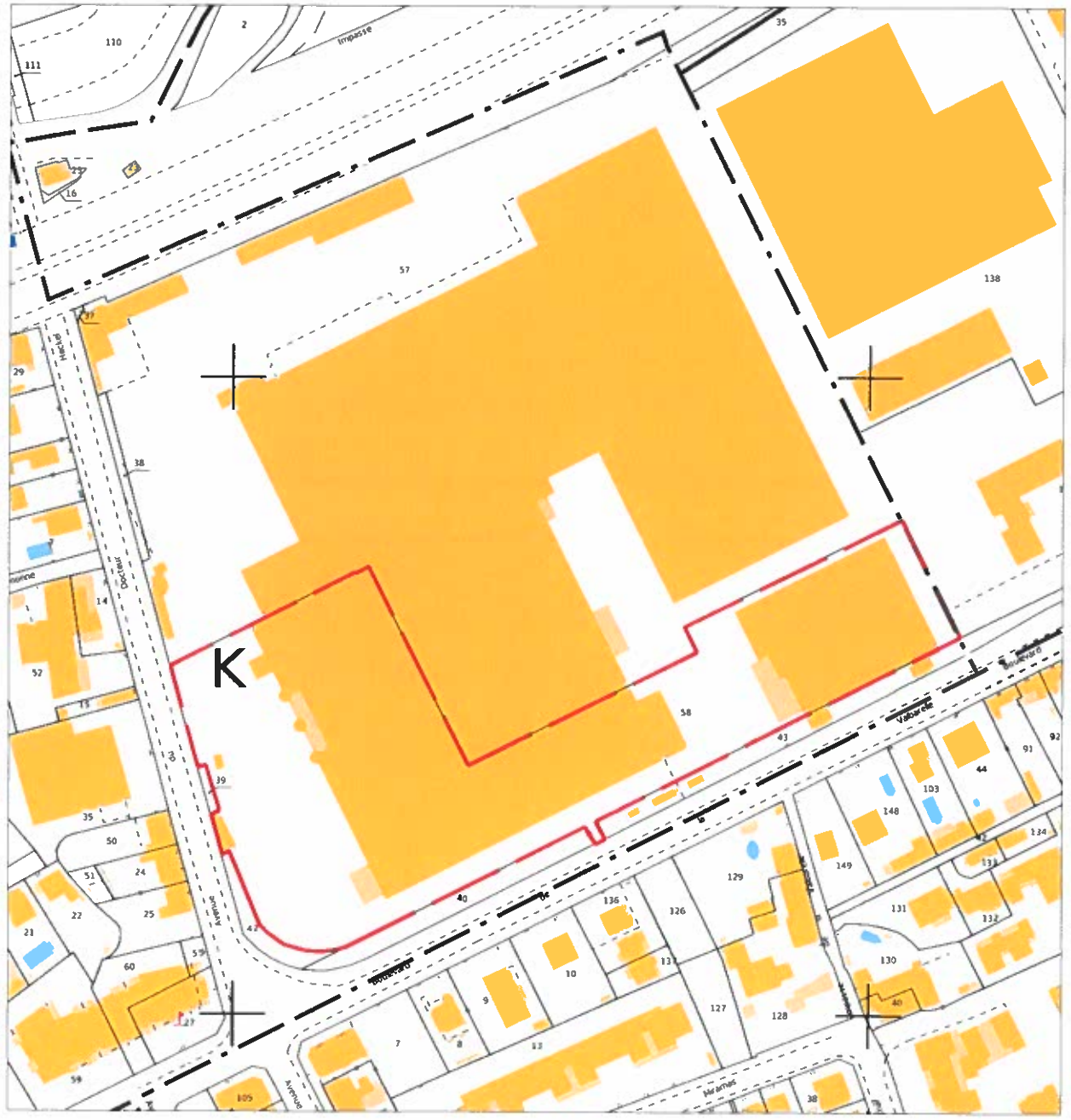

Centre d'Incendie et de Secours de La Valbarelle

Référence parcelle :

888 K 58

Avenue du Dr. Heckel - La Pomme

13011 MARSEILLE

S = 13 814 m²

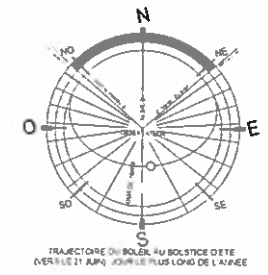

Rev.	Date	Description	Rev. par	Controlé par
0	18/06/2021	EMISSION ORIGINALE	SB	PB

Plan de situation / extrait cadastral

ID&M idmproject@numericable.fr
19 Quai Rive Neuve 13007 MARSEILLE
TEL 04.96.112.600 FAX 04.96.112.601

00-P01 rev.0

DCE XJ.10.164

Relocalisation de la plateforme Alimentaire St Just, 3 boulevard de la Valbarelle, 13011 Marseille

Echelle: 1/2000
Format A3

Copyright 2021 ID&M

Vues de l'espace intérieur à réaménager

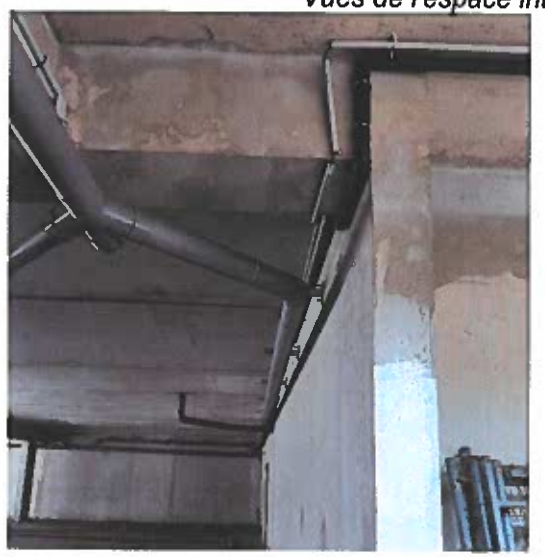

Vue 1 - Vue côté impasse Honorine, au Nord

Vue 2- Vue d'ensemble du site, côté impasse Honorine

Vue 3- Vue d'ensemble du site, côté du Boulevard de La Valbarelle

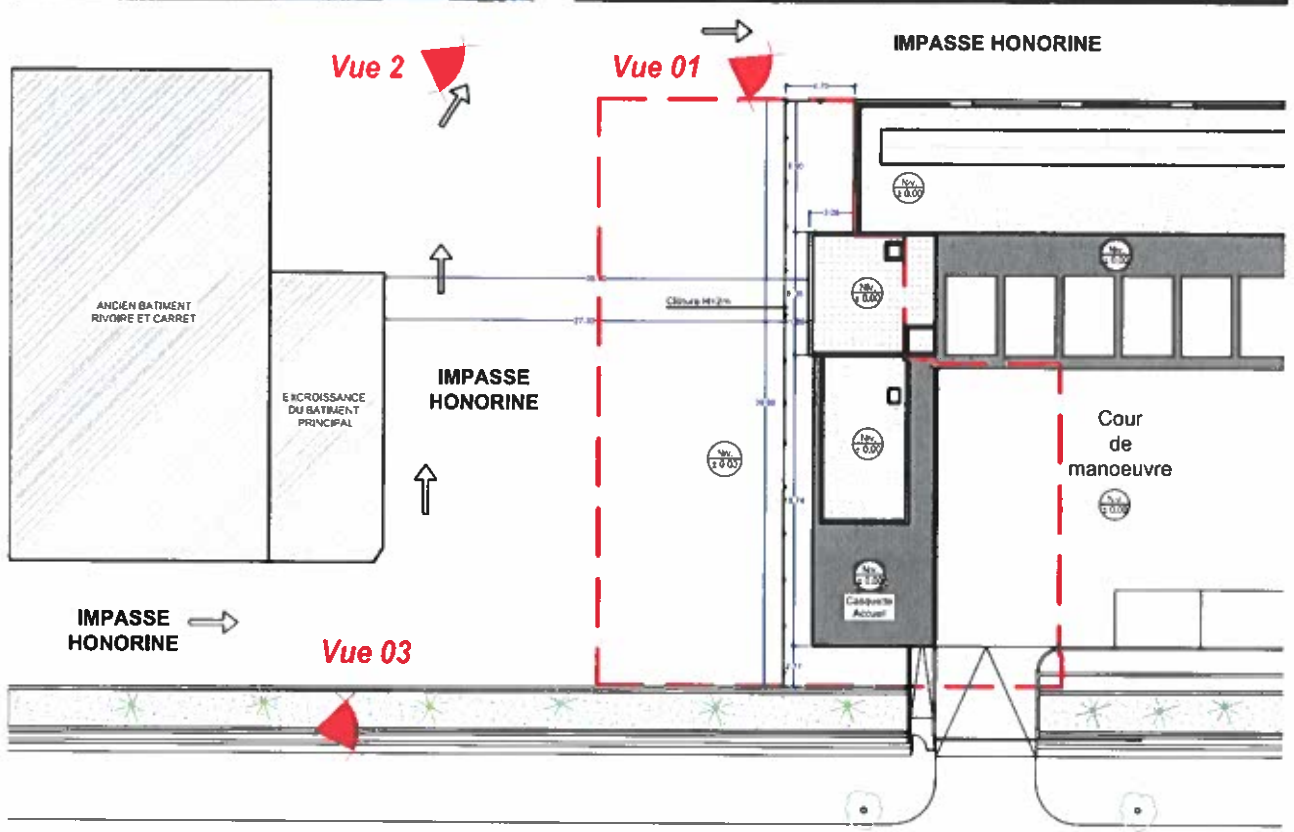

Plan de repérage 1/500

Délimitation Projet

Rev.	Date	Description	Rev. par	Controlé par
0	18/06/2021	EMISSION ORIGINALE	SB	PB

Photoreportage extérieur - Environnement Proche et Lointain

ID&M idmproject@numericable.fr
19 Quai Rive Neuve 13007 MARSEILLE
TEL 04.96.112.600 FAX 04.96.112.601

00-P02 rev.0

DCE XJ.10.164 — Relocalisation de la plateforme Alimentaire St Just, 3 boulevard de la Valbarelle, 13011 Marseille

Echelle cm/m 1/500 ème

Copyright 2021 ID&M

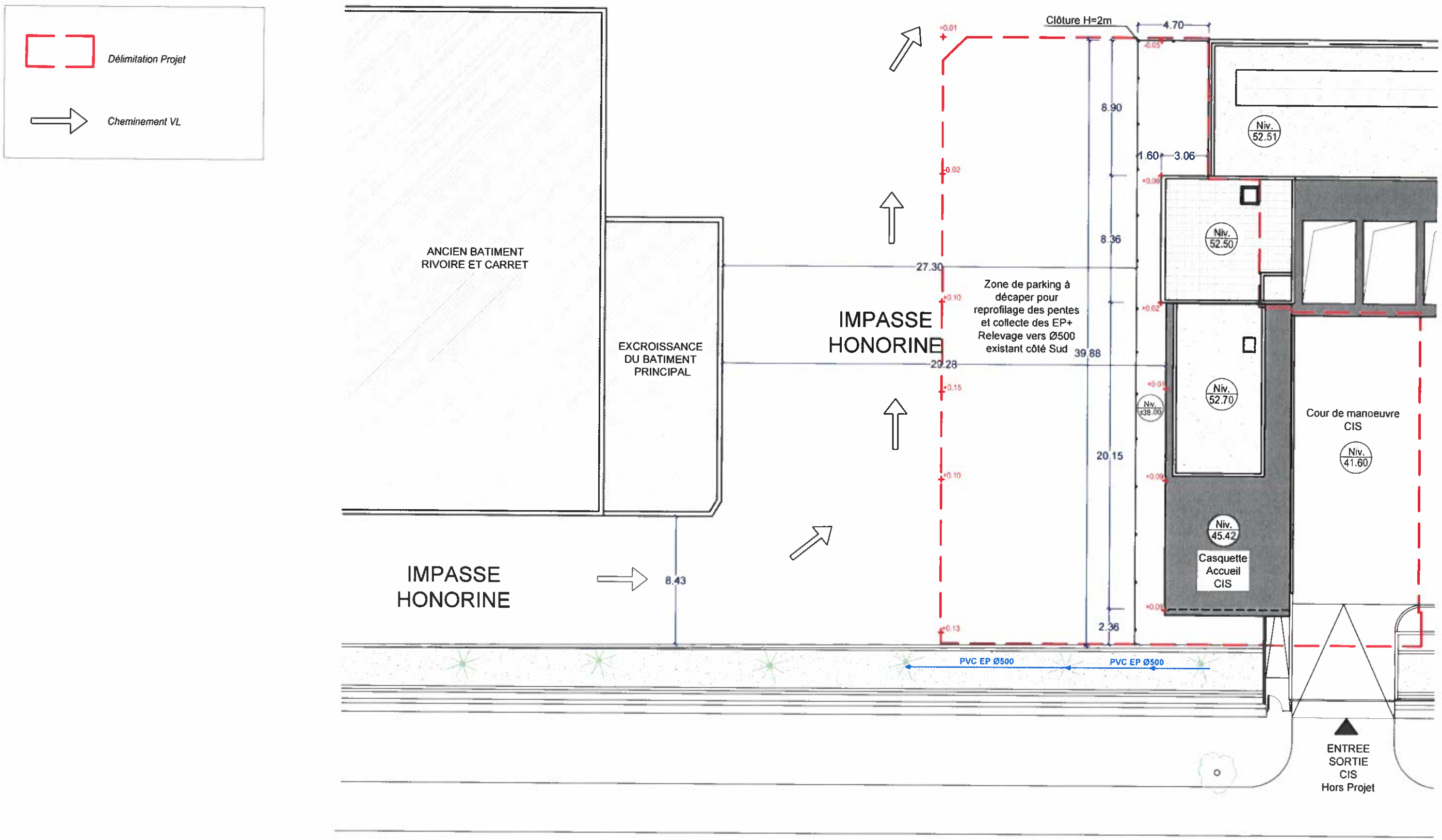

Rev.	Date	Description	Rev. par	Contrôlé par
0	18/06/2021	EMISSION ORIGINALE	SB	PB

Plan de masse : état existant

ID&M idmproject@numericable.fr
19 Quai Rive Neuve 13007 MARSEILLE
TEL. 04.96.112.600 FAX 04.96.112.601

00-P03 rev.0

DCE XJ.10.164

Relocalisation de la plateforme Alimentaire St Just.
3 boulevard de la Valbarelle, 13011 Marseille

Echelle : cm/m 1/250 ème

Copyright © ID&M

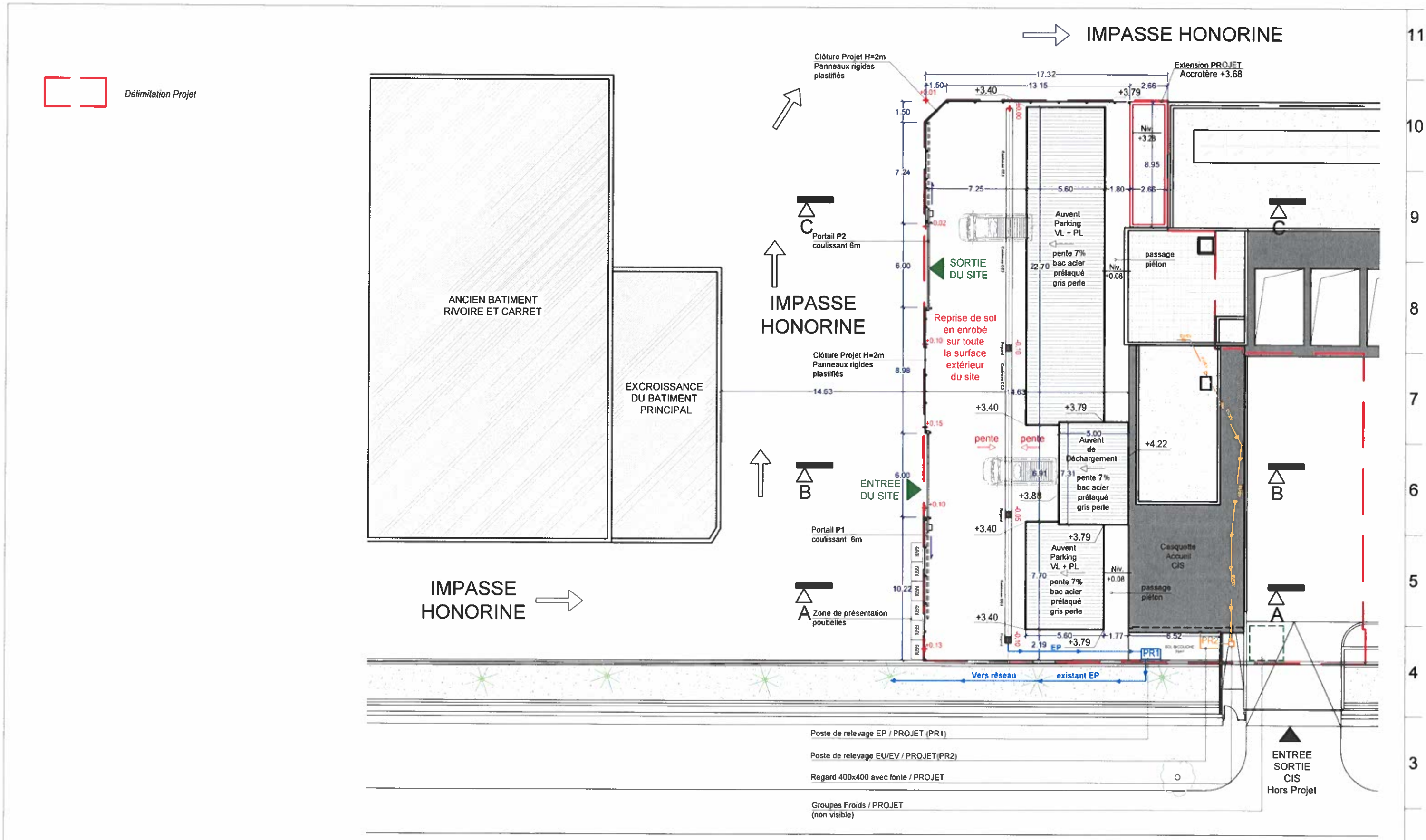

NB: Relevé plan de géomètre en cours

Rev.	Date	Description	Rev. par	Controlé par
1	23/08/2021	Maj Réseau EU/EV et RAL clôture	SB	PB
0	18/08/2021	EMISSION ORIGINALE	SB	PB

Plan de masse projet

ID&M idmproject@numericable.fr
19 Quai Rive Neuve 13007 MARSEILLE
TEL 04.96.112.600 FAX 04.96.112.601

00-P04 rev.1

DCE XJ.10.164

Relocalisation de la plateforme Alimentaire St Just, 3 boulevard de la Valbarelle, 13011 Marseille

Echelle: cm/m 1/250 ème

Copyright 2021 ID&M

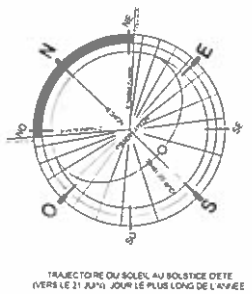

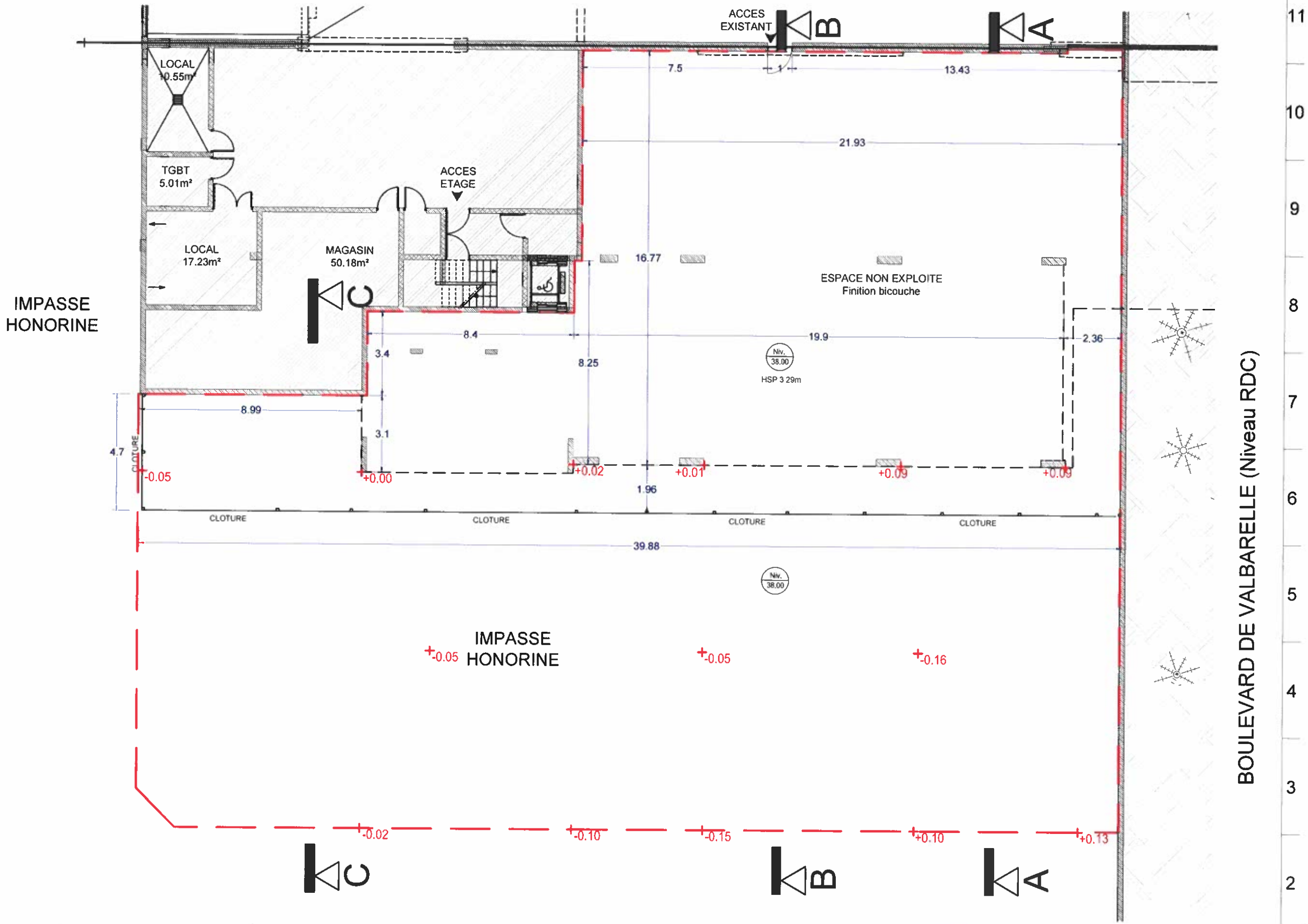

LEGENDE

Délimitation Projet

Zone Hors Projet

Rev.	Date	Description	Rev. par	Controlé par
0	18/06/2021	EMISSION ORIGINALE	SB	PB

Niveau Sous-sol : EXISTANT

ID&M idmproject@numericable.fr
19 Quai Rive Neuve 13007 MARSEILLE
TEL 04.96.112.600 FAX 04.96.112.601

00-P05
rev.0

DCE XJ.10.164

Relocalisation de la plateforme Alimentaire St Just,
3 boulevard de la Valbarelle 13011 Marseille

Echelle : cm/m 1/150 ème

Copyright 2021 ID&M

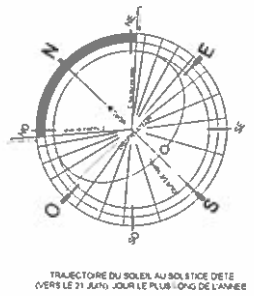

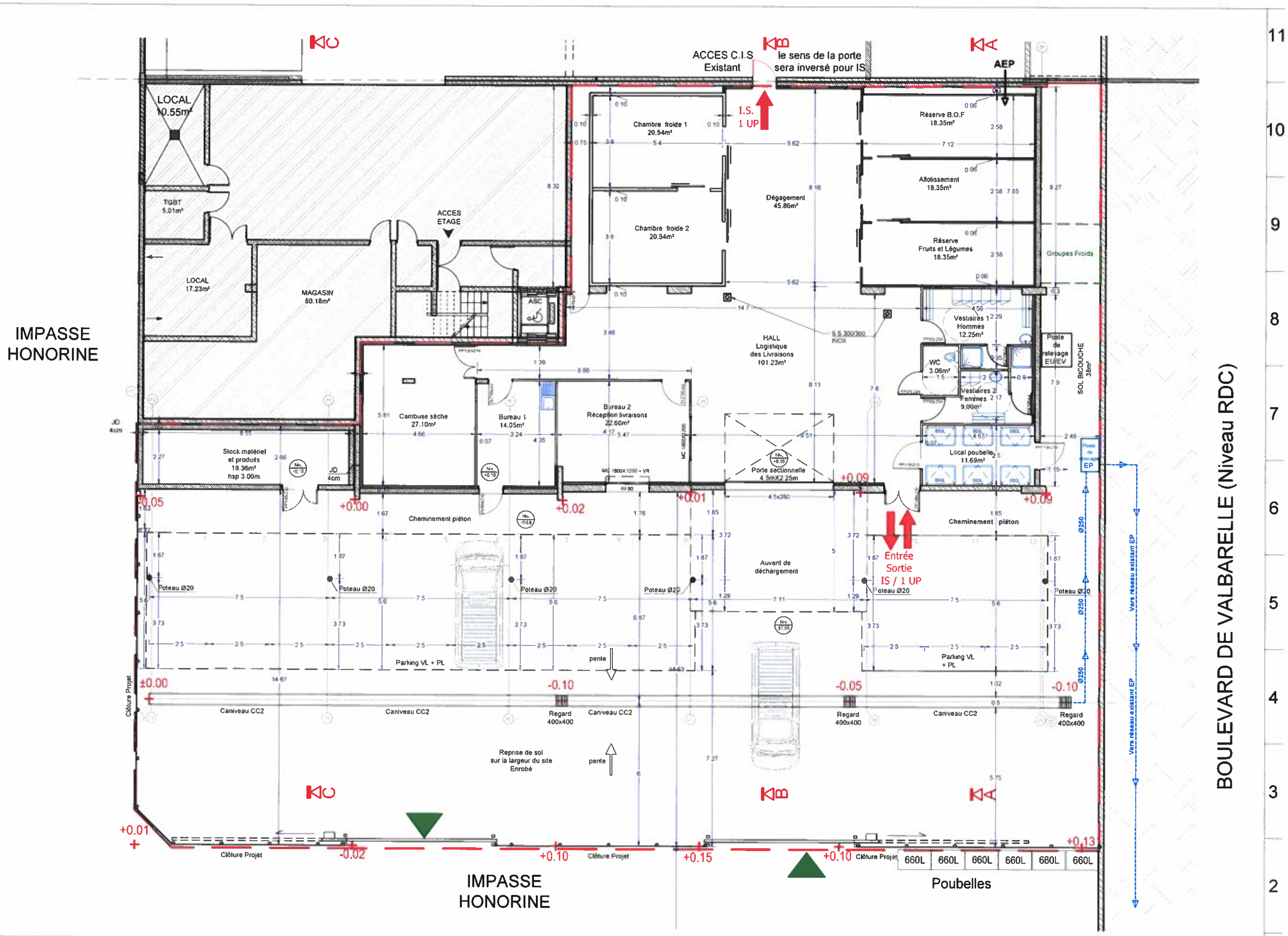

LEGENDE

Délimitation Projet | Zone Hors Projet | Accès site

Rev.	Date	Description	Rev. par	Controlé par
2	23/08/2021	MàJ Portes / Suppression bordure / Ajout siphons sol	SB	PB
1	10/08/2021	MàJ Dimensions des Portes	SR	PB
0	18/06/2021	EMISSION ORIGINALE	SB	PB

Niveau Sous-sol : PROJET

ID&M idmproject@numericable.fr
19 Quai Rive Neuve 13007 MARSEILLE
TEL 04.96.112.600 FAX 04.96.112.601

00-P06 rev.2

DCE XJ.10.164

Relocalisation de la plateforme Alimentaire St Just.
3 boulevard de la Valbarelle, 13011 Marseille

Echelle cm/m 1/150 ème

Copyright © 2021 ID&M

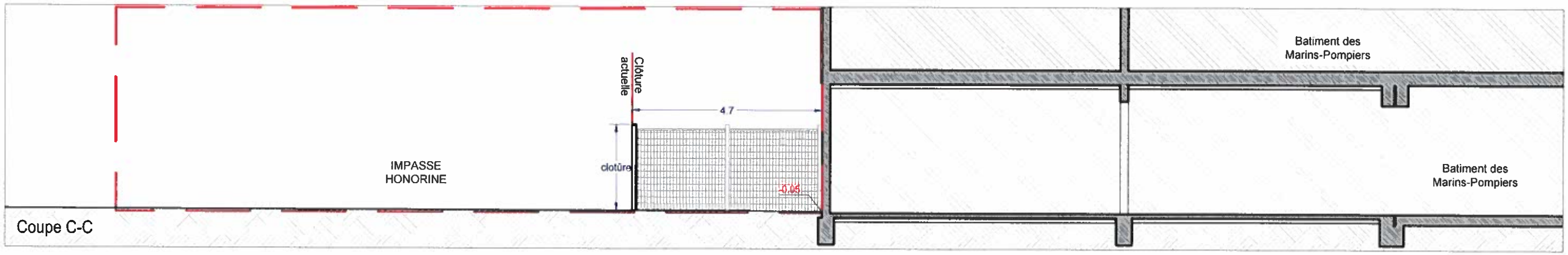

Coupe C-C

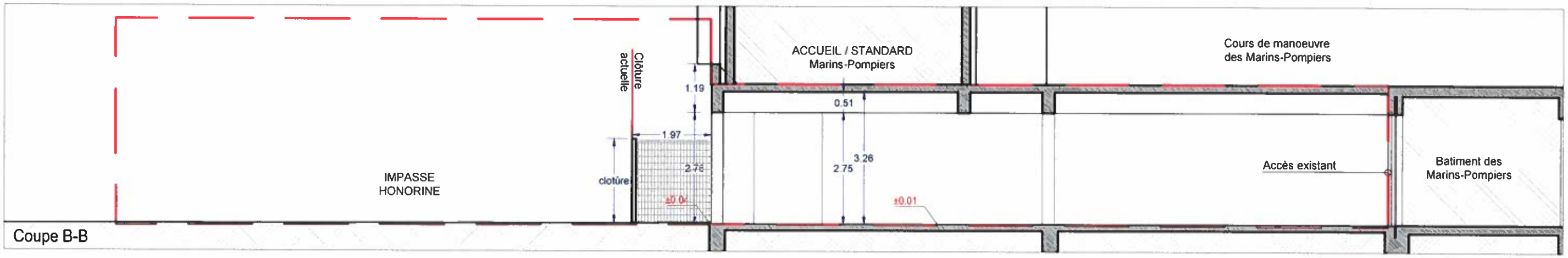

Coupe B-B

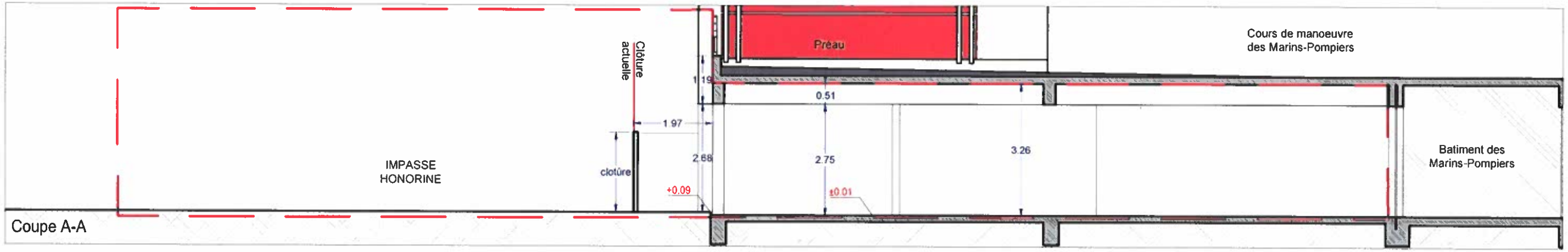

Coupe A-A

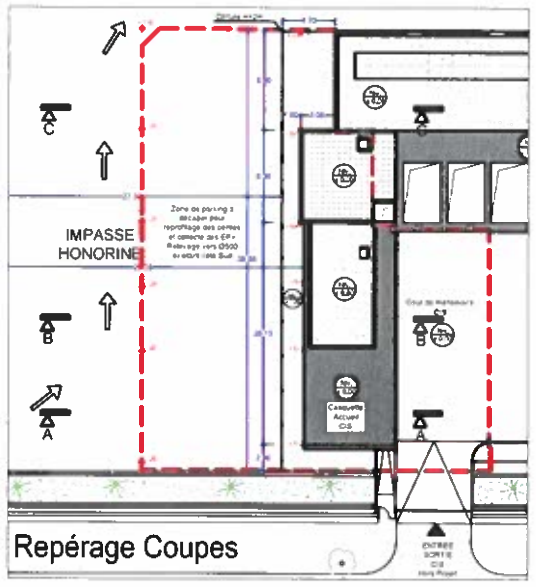

Repérage Coupes

Délimitation Projet

Zone Hors Projet

Rev.	Date	Description	Rev. par	Controlé par
0	18/06/2021	EMISSION ORIGINALE	SB	PB

Coupes AA-BB-CC EXISTANT

ID&M idmproject@numericable.fr
19 Quai Rive Neuve 13007 MARSEILLE
TEL 04.96.112.600 FAX 04.96.112.601

00-P07
rev.0

DCE XJ.10.164

Relocalisation de la plateforme Alimentaire St Just.
3 boulevard de la Valbarelle, 13011 Marseille

0m 1m 2m 3m 4m

Echelle: cm/m 1/100 ème

Copyright 2021 ID&M

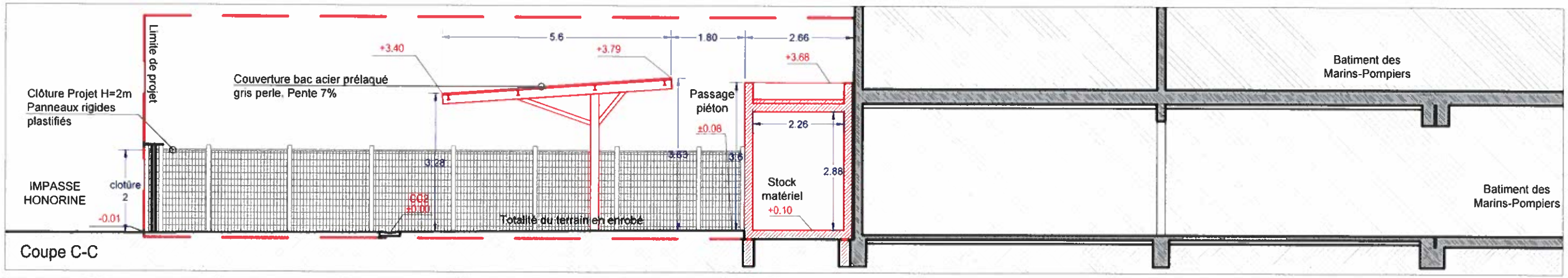

Coupe C-C

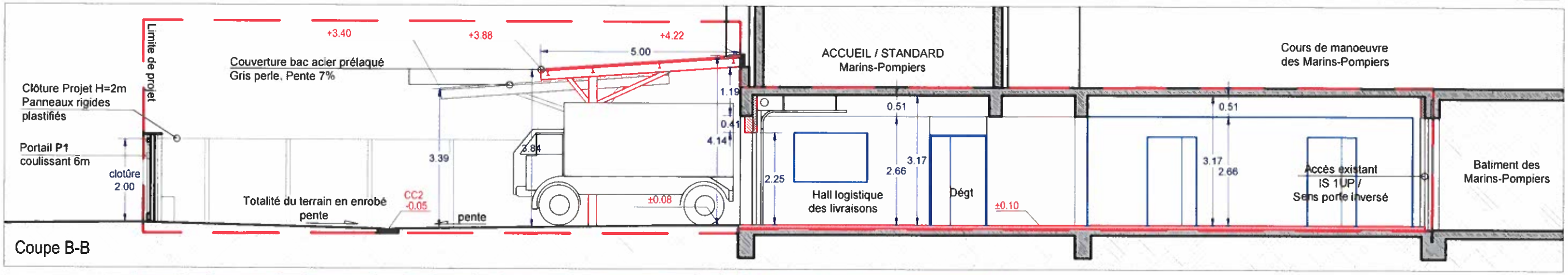

Coupe B-B

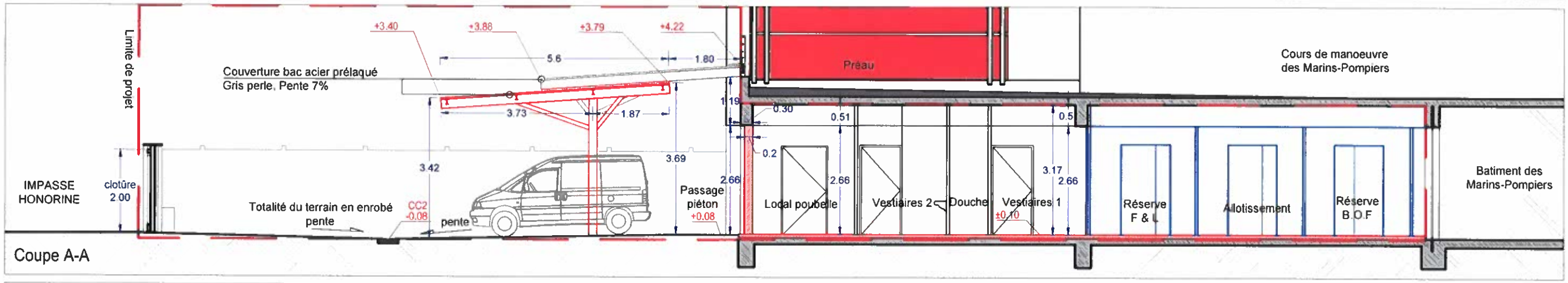

Coupe A-A

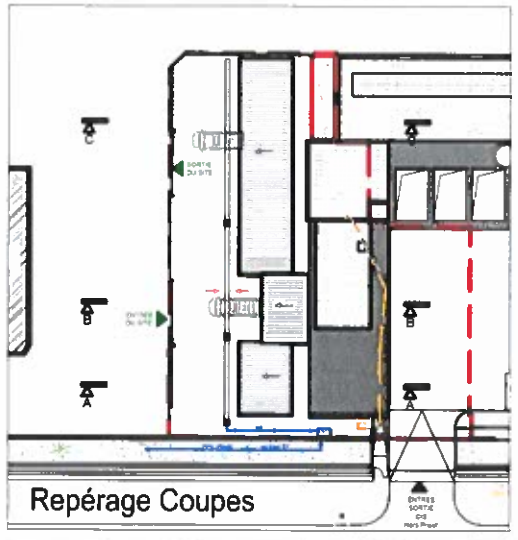

Repérage Coupes

Rev.	Date	Description	Rev. par	Controlé par
2	23/08/2021	MàJ Bordure Parking	SB	PB
1	10/08/2021	MàJ Bordure Parking	SB	PB
0	18/06/2021	EMISSION ORIGINALE	SB	PB

Coupes AA-BB-CC PROJET

ID&M idmproject@numericable.fr
19 Quai Rive Neuve 13007 MARSEILLE
TEL. 04.96.112.600 FAX 04.96.112.601

00-P08
rev.2

DCE XJ.10.164

Relocalisation de la plateforme Alimentaire St Just.
3 boulevard de la Valbarelle 13011 Marseille

Echelle : 1/100 ème
cm/m

Copyright 2021 ID&M

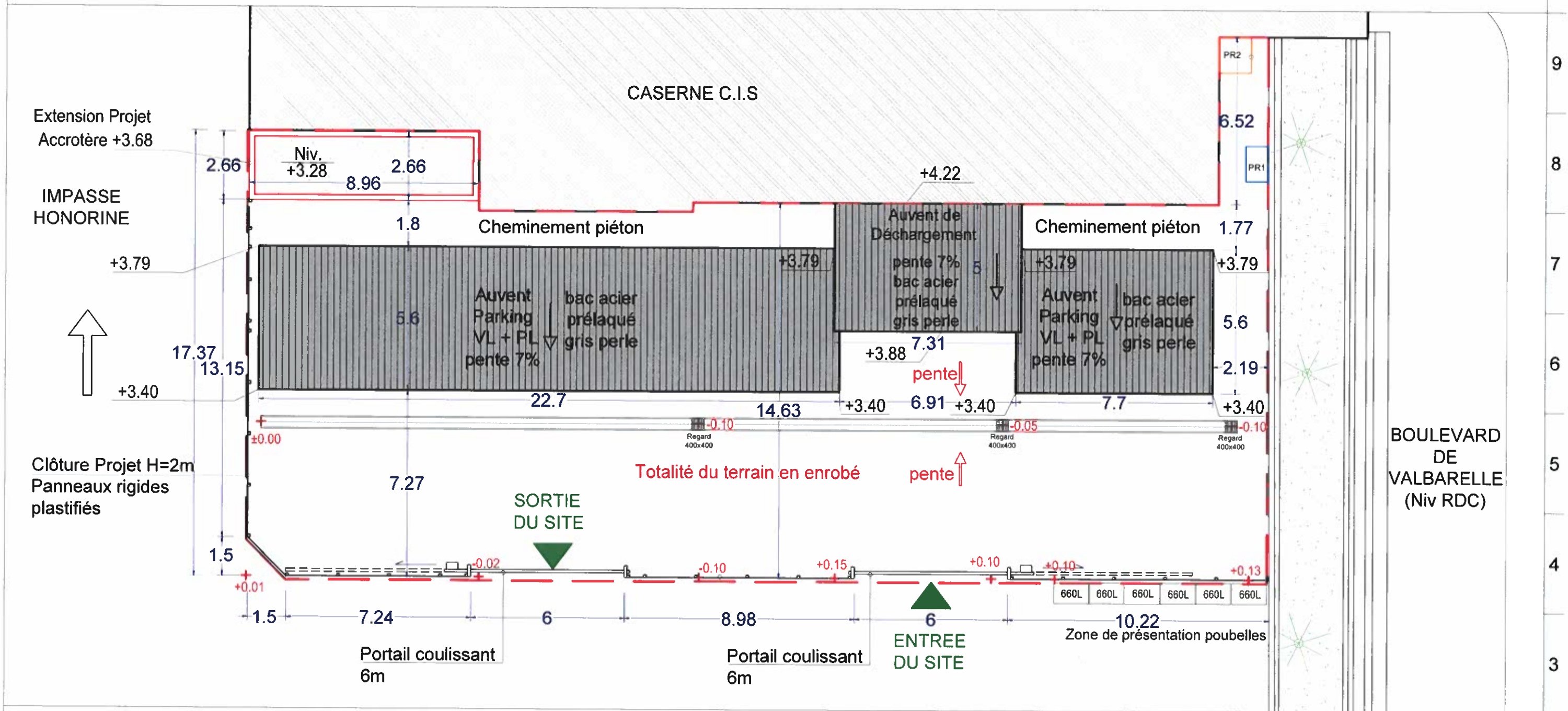

Légende

Délimitation Projet

Zone Hors Projet

Rev.	Date	Description	Rev. par	Controlé par
1	23/08/2021	Suppression RAL clôture et bordure	SB	PB
0	18/06/2021	EMISSION ORIGINALE	SB	PB

Plan Niveau Toiture PROJET

ID&M idmproject@numericable.fr
19 Quai Rive Neuve 13007 MARSEILLE
TEL. 04.96.112.600 FAX 04.96.112.601

00-P09
rev.1

DCE XJ.10.164

Relocalisation de la plateforme Alimentaire St Just,
3 boulevard de la Valbarelle, 13011 Marseille

Echelle : 1/150 ème cm/m

Copyright 2021 ID&M

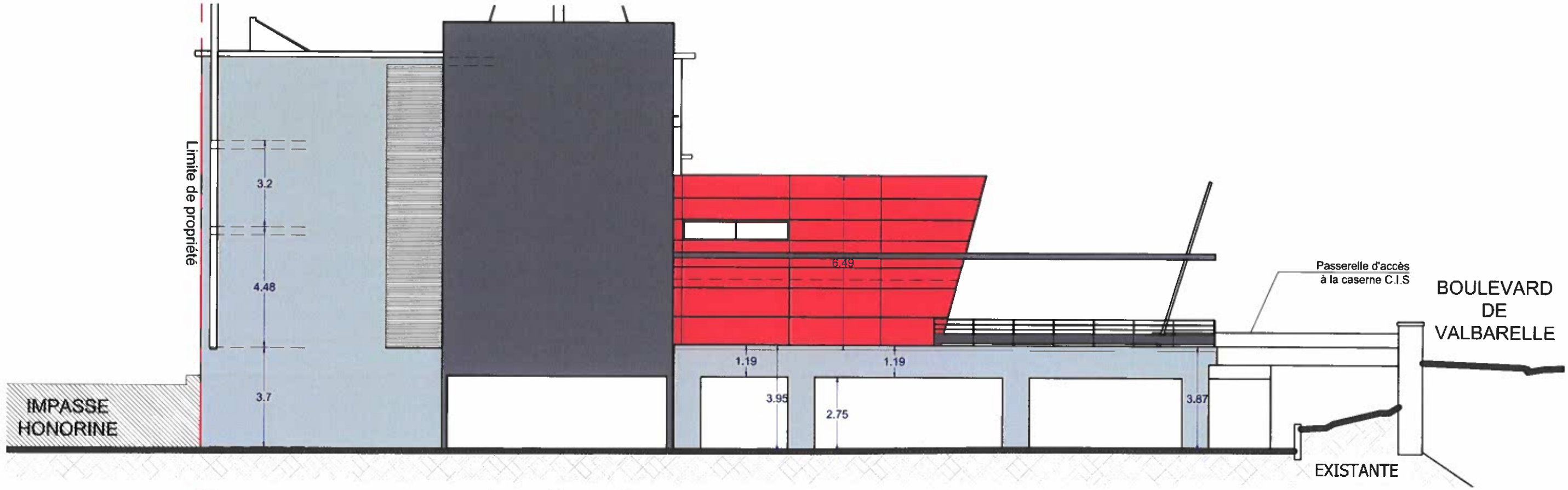

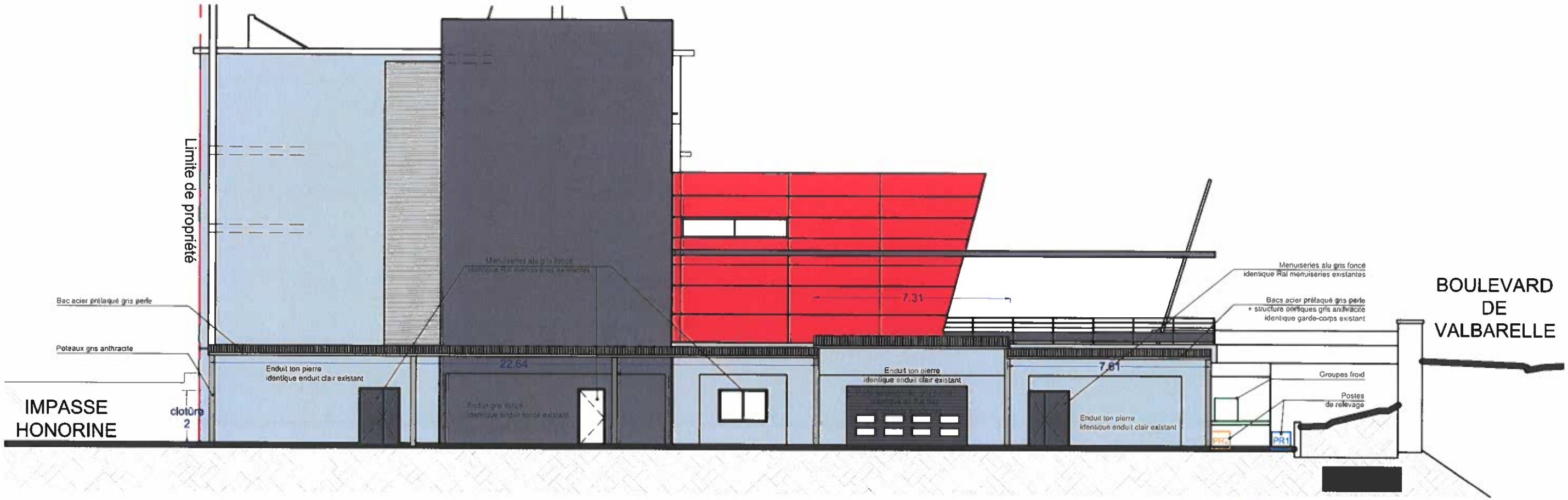

Rev.	Date	Description	Rev. par	Controlé par
2	10/08/2021	MàJ porte vitrée	SR	PB
1	13/07/2021	Modification porte bureau de vitrée à pleine	SB	PB
0	18/06/2021	EMISSION ORIGINALE	SB	PB

FACADE Sud Existante et projet

ID&M idmproject@numericable.fr
19 Quai Rive Neuve 13007 MARSEILLE
TEL 04 96 112 600 FAX 04 96 112 601

00-P10
rev.2

DCE XJ.10.164

Relocalisation de la plateforme Alimentaire St Just,
3 boulevard de la Valbarelle, 13011 Marseille

Echelle: cm/m 1/150 ème

Copyright 2021 ID&M

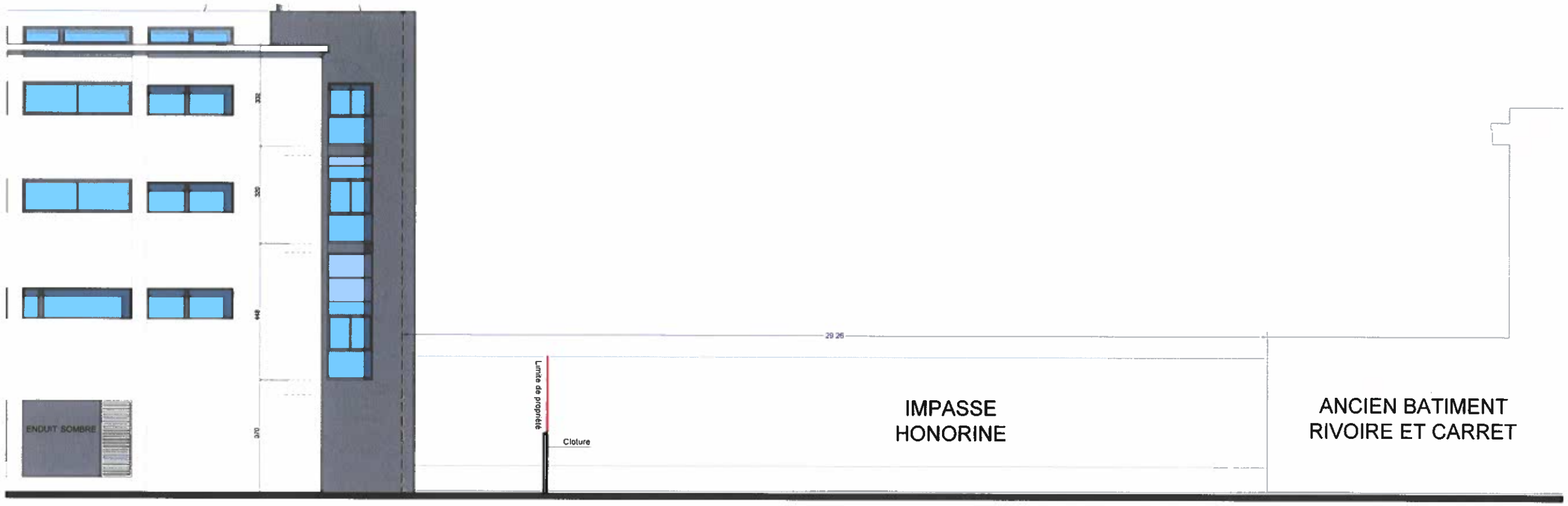

Façade Ouest / ETAT ES LIEUX

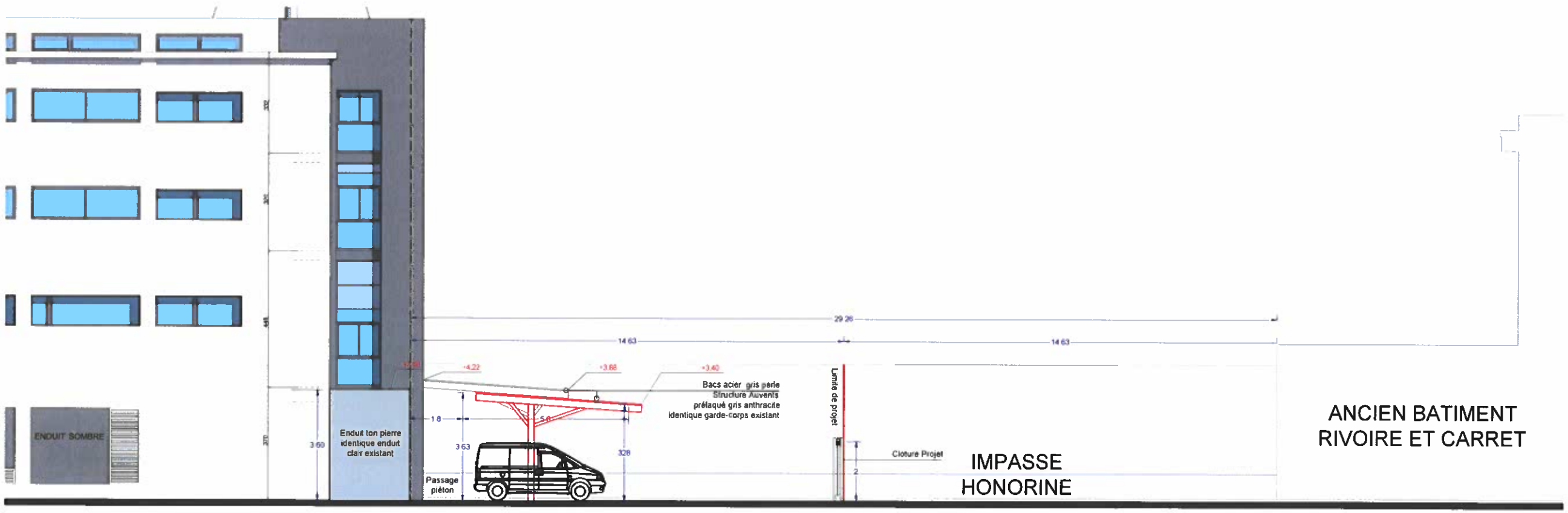

Façade Ouest / PROJET

Rev.	Date	Description	Rev. par	Controlé par
1	23/08/2021	Suppression RAL clôture	SB	PB
0	18/06/2021	EMISSION ORIGINALE	SB	PB

FACADE Ouest Existante et Projet

ID&M idmproject@numericable.fr
19 Quai Rive Neuve 13007 MARSEILLE
TEL 04 96.112.600 FAX 04.96.112.601

00-P11
rev.1

DCE XJ.10.164

Relocalisation de la plateforme Alimentaire St Just,
3 boulevard de la Valbarelle, 13011 Marseille

Echelle: cm/m 1/150 ème

Copyright 2021 ID&M

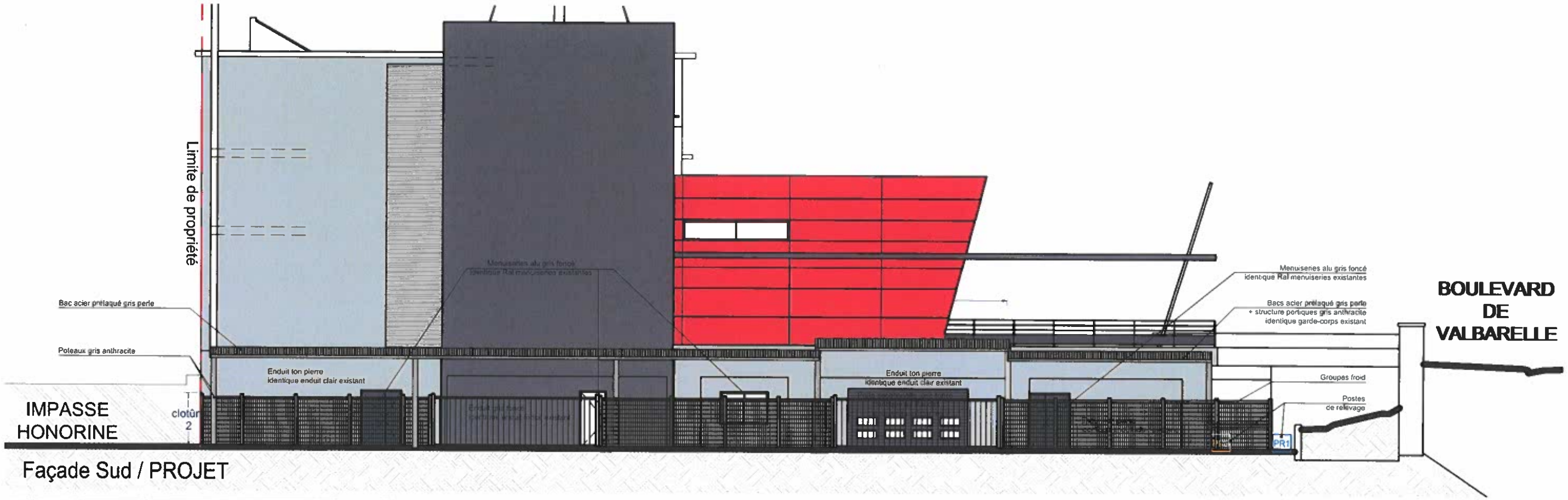

Façade Sud / PROJET

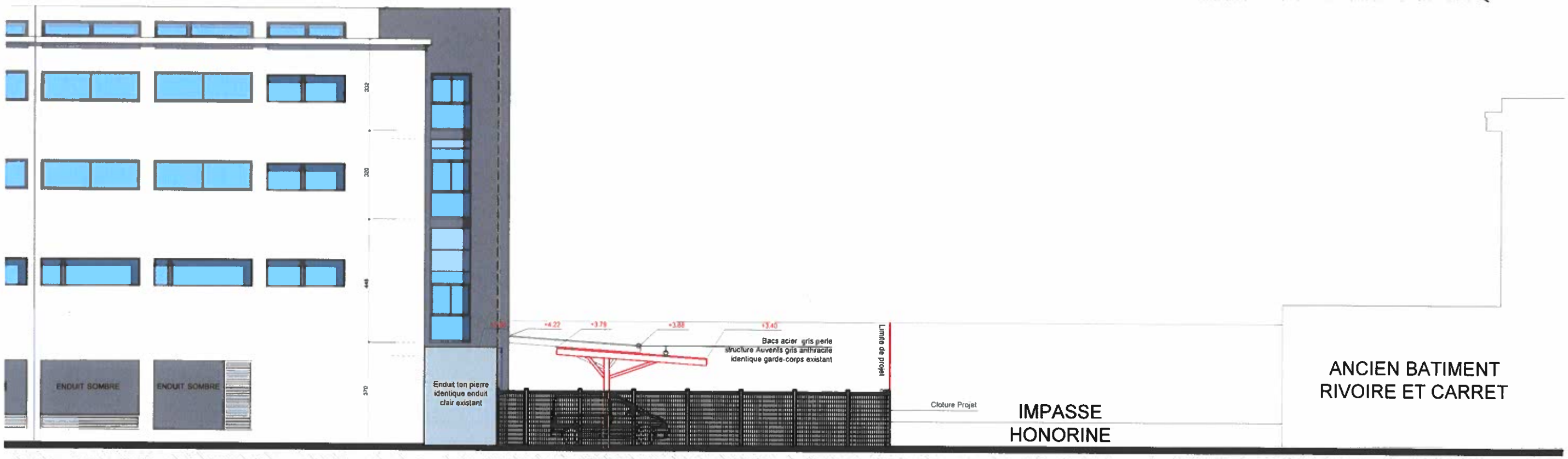

Façade Ouest / PROJET

DANS LE DOUTE N'HESITEZ PAS A NOUS DEMANDER

Rev.	Date	Description	Rev. par	Controlé par
2	10/08/2021	MàJ porte vitrée	SR	PB
1	13/07/2021	Modification porte bureau de vitrée à pleine	SB	PB
0	18/06/2021	EMISSION ORIGINALE	SB	PB

FACADES Sud et Ouest Existante/Projet avec clôture

ID&M idmproject@numericable.fr
19 Quai Rive Neuve 13007 MARSEILLE
TEL 04.96.112.600 FAX 04.96.112.601

00-P12
rev.2

DCE XJ.10.164

Relocalisation de la plateforme Alimentaire St Just,
3 boulevard de la Valbarelle, 13011 Marseille

Echelle cm/m 1/150 ème

Copyright 2021 ID&M

Rev.	Date	Description	Rev. par	Controlé par
0	18/06/2021	EMISSION ORIGINALE	SB	PB

PERSPECTIVE PROJET

ID&M idmproject@numericable.fr
19 Quai Rive Neuve 13007 MARSEILLE
TEL 04 96 112 600 FAX 04 96 112 631

00-P13
rev.0

DCE XJ.10.164

Relocalisation de la plateforme Alimentaire St Just,
3 boulevard de la Valbarelle, 13011 Marseille

Echelle: cm/m Format A3

Copyright 21 ID&M

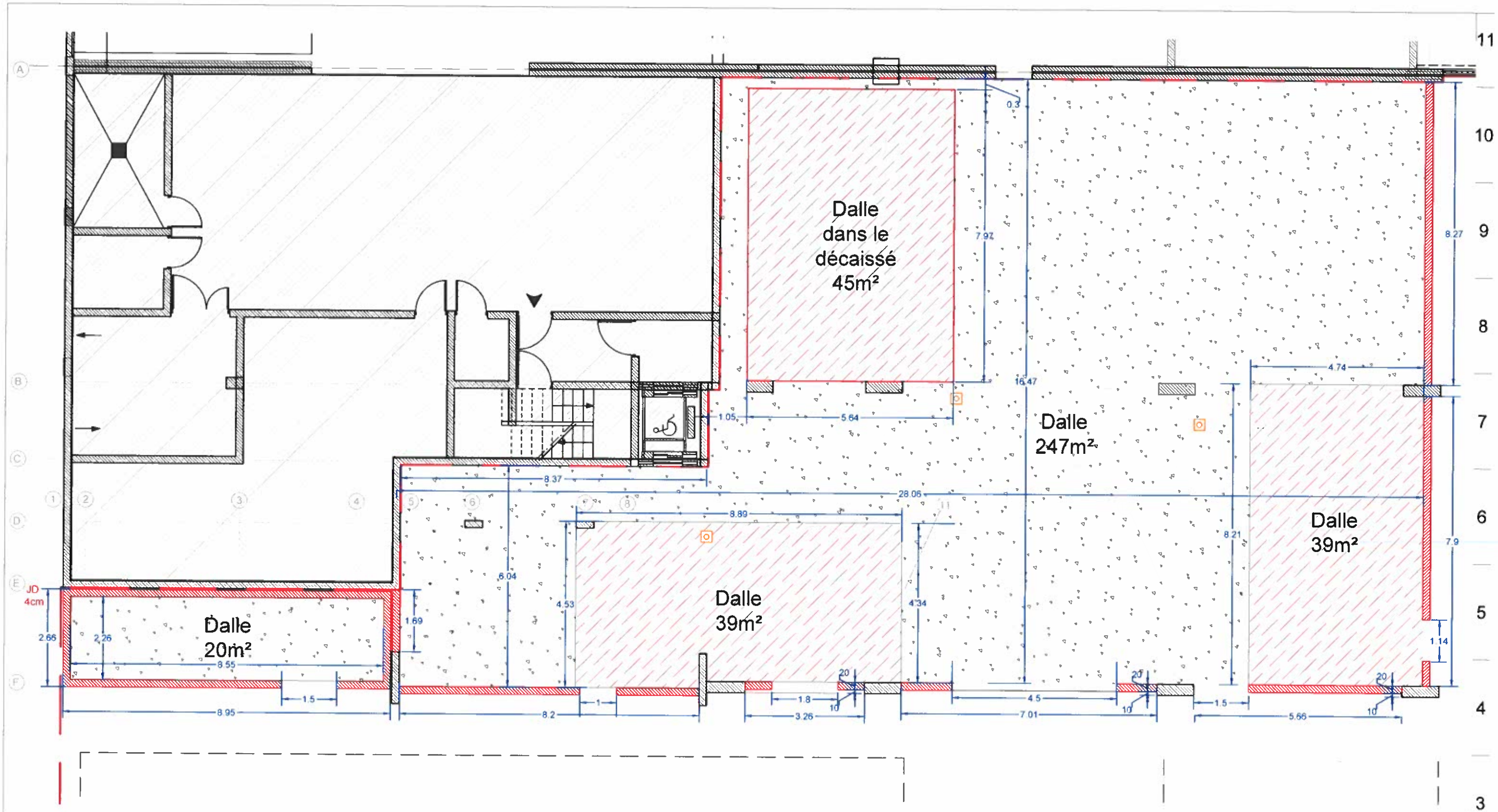

LE DOUTE N'EXISTE PAS, DEMANDEZ À ID&M

TRAJECTOIRE DU SOLEIL AU SOLSTICE D'ETE (VERS LE 21 JUIN) JOUR LE PLUS LONG DE L'ANNEE

LEGENDE

- *Zone Hors Projet*
- *Murs agglo creux 20cm*
- *Dalle béton lissé*
- *Dalle béton lissé avec quartz*
- *Réservation siphon EU/EV 300x300mm*

Rev.	Date	Description	Rev. par	Controlé par
3	23/08/2021	MàJ: Modif Réseau EU/EV	SB	PB
2	10/08/2021	MàJ suppression bordure	SB	PB
1	13/07/2021	Révision surfaces de dalles suite réunion du 08/07	SB	PB
0	18/06/2021	EMISSION ORIGINALE	SB	PB

Niveau Sous-sol Gros-Oeuvre

ID&M idmproject@numericable.fr
19 Quai Rive Neuve 13007 MARSEILLE
TEL. 04.96.112.600 FAX 04.96.112.601

01-P01 rev.3

DCE XJ.10.164

Relocalisation de la plateforme Alimentaire St Just, 3 boulevard de la Valbarelle, 13011 Marseille

Echelle: cm/m 1/100 ème

Copyright 21 ID&M

IMPASSE HONORINE

Niv. 52.51

Niv. 52.50

Niv. 52.70

Niv. 45.42

Casquette Accueil CIS

Cour de manoeuvre CIS

Niv. 41.60

Niv. ±38.00

ENTREE SORTIE CIS Hors Projet

EU/EV

EU/E

PVC EP Ø500

PVC EP Ø500

PVC EP Ø500

4.70

3.06

1.60

-0.05

+0.00

+0.02

+0.01

+0.09

+0.09

Clôture H=2m

8.90

8.36

20.15

2.36

39.88

Zone de parking à décaper pour reprofilage des pentes et collecte des EP+ Relevage vers Ø500 existant côté Sud

+0.01

+0.02

+0.10

+0.15

+0.10

+0.13

IMPASSE HONORINE

Délimitation Projet

Cheminement VL

Rev.	Date	Description	Rev. par	Contrôlé par
0	18/06/2021	EMISSION ORIGINALE	SB	PB

Plan de masse Voirie Réseaux Divers - Existant

ID&M idmproject@numericable.fr
19 Quai Rive Neuve 13007 MARSEILLE
TEL. 04.96.112.600 FAX 04.96.112.601

01-P02 rev.0

DCE XJ.10.164

Relocalisation de la plateforme Alimentaire St Just, 3 boulevard de la Valbarelle, 13011 Marseille

Echelle: cm/m 1/150 ème

Copyright © 21 ID&M

Extension
PROJET
Accrotère +3.68

IMPASSE
HONORINE

Niv.
+3.28

Niv.
+0.08

passage piéton

Auvent
Parking

pente 7%

+3.79

+3.40

±0.00

Regard
400x400

-0.10

Reprise de sol
sur tout l'extérieur
en enrobé

SORTIE
DU SITE

1Ø90
Elec 1Ø60

+0.02

+0.10

+0.01

EU/EV Ø100

Casquette
Accueil
CIS

+4.22

+3.79

Auvent
de
Déchargement

pente 7%

+3.88

pente

Caniveau CC2

-0.05

+0.15

400x400

Regard
400x400

+3.40

Auvent
Parking

pente 7%

+3.79

Elec 1Ø60

1Ø90

Regard
400x400

+3.40

-0.10

+0.13

400x400

Raccordement
au réseau EU/
existant gravitaire

PR2

PR1

EP

existant EP

Vers réseau

ENTREE
DU SITE

IMPASSE
HONORINE

SORTIE
CIS
Hors Projet

Groupes Froids / PROJET
(non visible)

Regard EV/EU 400x400
+Tampon fonte

PROJET
Poste de relevage EU/EV (PR2)
+Tampon de visite 600x600

PROJET
Poste de relevage EP (PR1)
+Tampon de visite 600x600

Regard EP 500x500
+Tampon fonte

17.32
13.16
2.66
8.96
2.66
1.80
5.60
22.58
14.63
7.26
39.92
1.50
1.50
7.24
6.00
8.98
6.00
10.22
5.00
7.00
7.58
2.26
5.60
1.77
6.52

NB: Relevé plan de géomètre en cours

Rev.	Date	Description	Rev. par	Controlé par
3	23/08/2021	Màj Réseau EU/EV	SB	PB
2	10/08/2021	Màj Zone enrobé	SR	PB
1	13/07/2021	Rajout d'un fourreau élec	SB	PB
0	18/06/2021	EMISSION ORIGINALE	SB	PB

Plan de masse Voiries Réseaux Divers - Projet

ID&M idmproject@numericable.fr
19 Quai Rive Neuve 13007 MARSEILLE
TEL 04.96.112.600 FAX 04.96.112.601

01-P03
rev.3

DCE XJ.10.164

Relocalisation de la plateforme Alimentaire St Just,
3 boulevard de la Valbarelle, 13011 Marseille

Echelle: cm/m 1/150 ème

Copyright 2021 ID&M

Délimitation Projet

TRAJECTOIRE DU SOLEIL AU SOLSTICE D'ETE
(VERS LE 21 JUIN) JOUR LE PLUS LONG DE L'ANNEE

SANS LE DOUTE N'AVOUEZ JAMAIS
ID&M
N'AVOUEZ JAMAIS

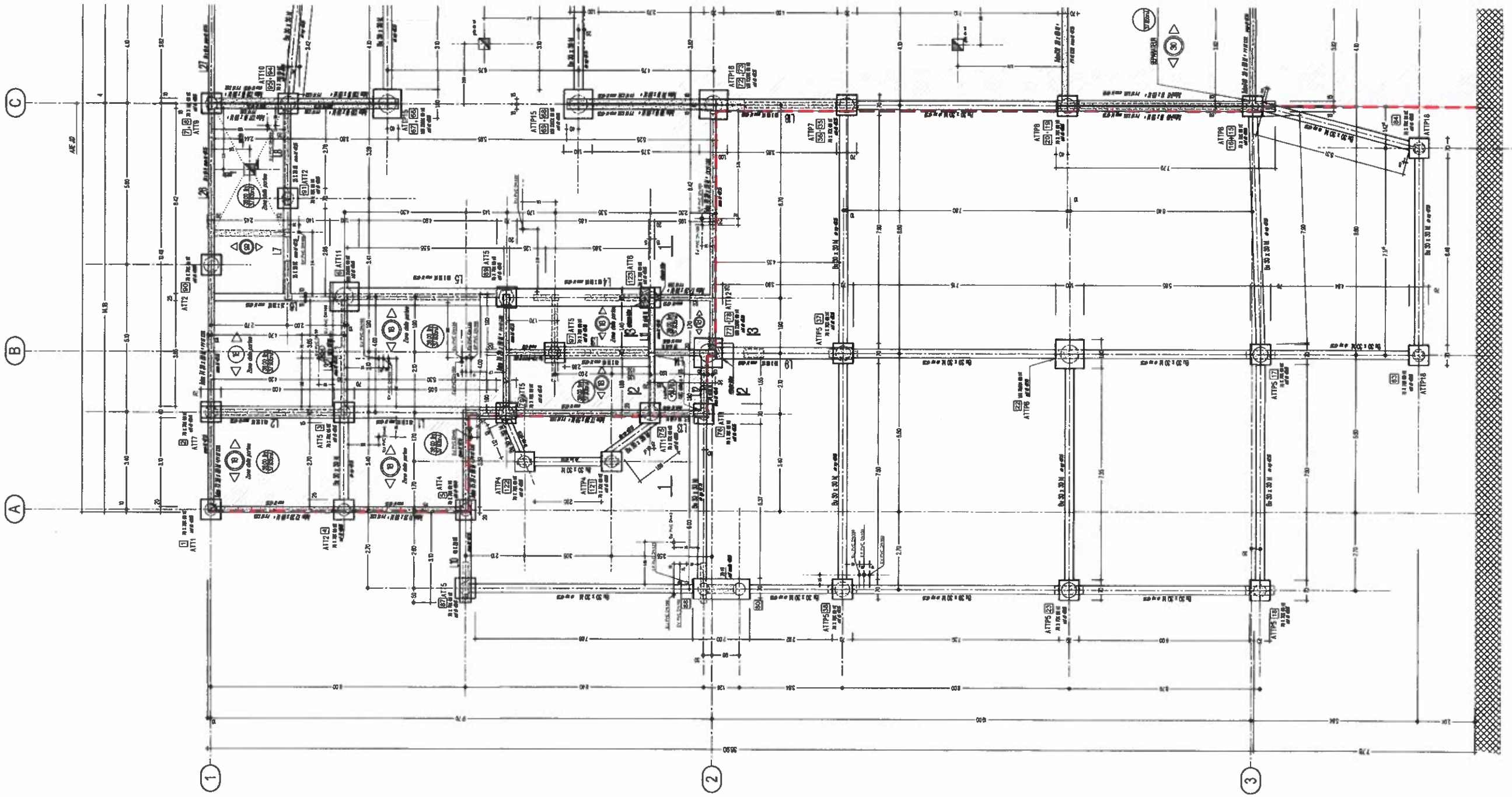

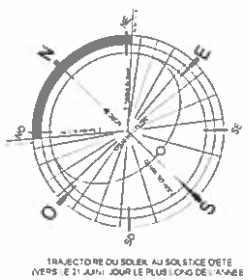

TRAJECTOIRE DU SOLEIL AU SOLSTICE D'ETE (VERS LE 21 JUIN) JOUR LE PLUS LONG DE L'ANNEE

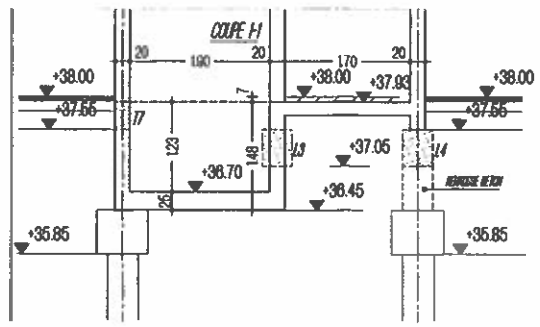

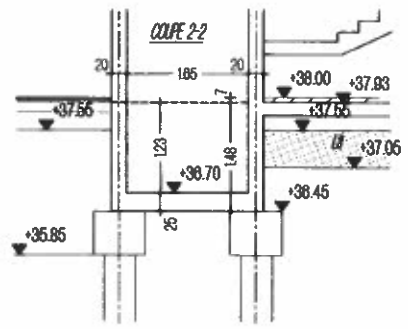

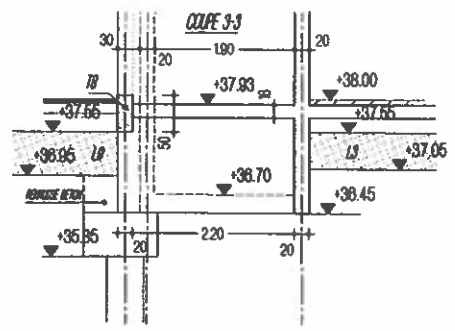

LEGENDE

Délimitation Projet

Zone Hors Projet

LE DOUTE N'A DOUSTAM DEMANDER & POUVOIR LES ... ID&M

Rev.	Date	Description	Rev. par	Controlé par
0	18/06/2021	EMISSION ORIGINALE	SB	PB

Fondations : Existant

ID&M idmproject@numericable.fr
19 Quai Rive Neuve 13007 MARSEILLE
TEL. 04.96.112.600 FAX 04.96.112.601

01-P04
rev.0

DCE XJ.10.164

Relocalisation de la plateforme Alimentaire St Just,
3 boulevard de la Valbarelle, 13011 Marseille

0m 1m 2m 3m 4m 5m 6m Echelle: cm/m 1/150 ème

Copyright © 2021 ID&M

détail 1 gros oeuvre

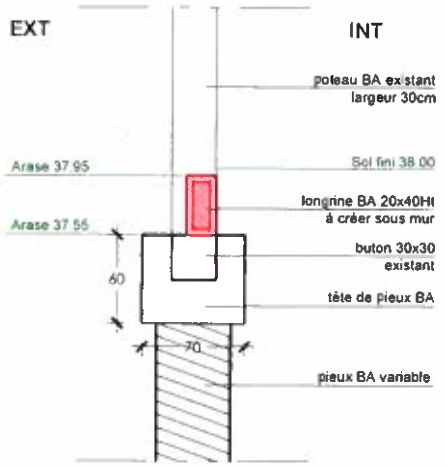

Principe constructif local stock matériel

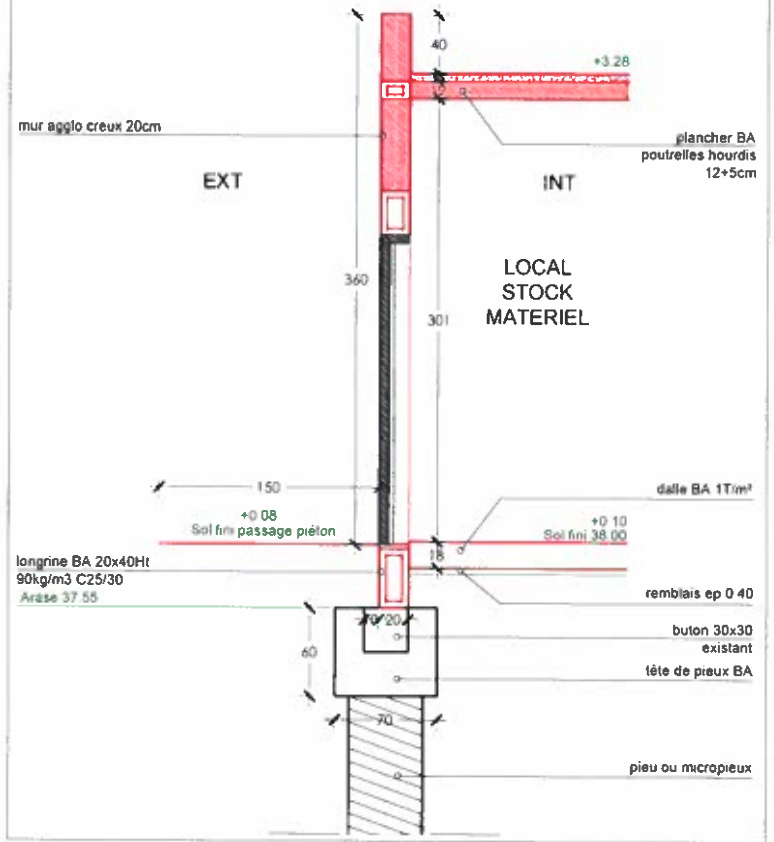

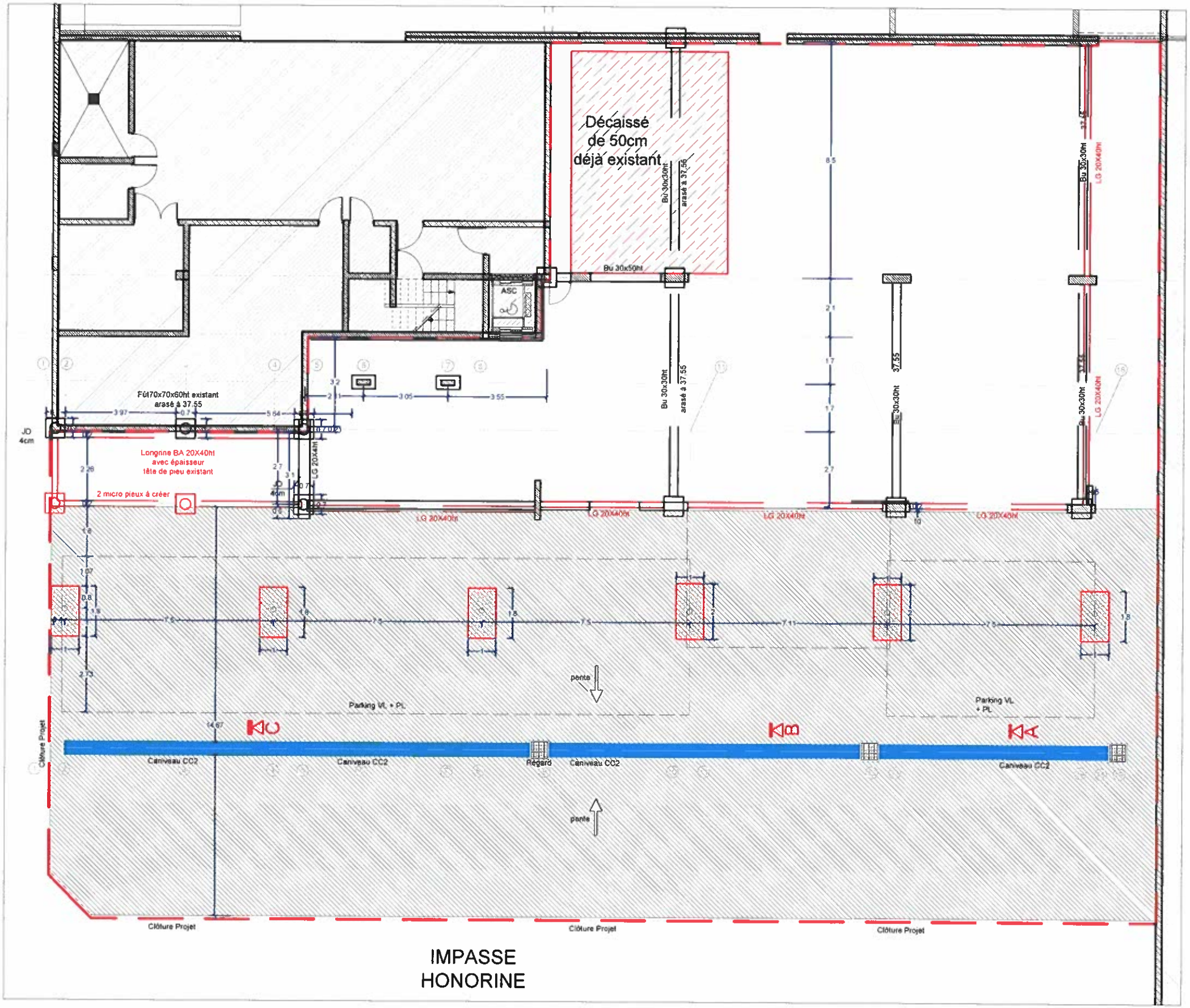

LEGENDE

- *Délimitation Projet*
- *Zone Hors Projet*
- *Massif fondations Auvents*
- *Décaissé de 25cm*
- *Reprise sol / Enrobé*
- *Pose caniveau CC2 + Regards*

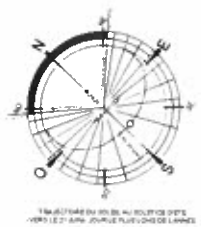

Rev.	Date	Description	Rev. par	Controlé par
2	10/08/2021	MaJ	SR	PB
1	13/07/2021	Enrobé sur passage piéton	SB	PB
0	18/06/2021	EMISSION ORIGINALE	SB	PB

Fondations : Projet et détails

ID&M idmproject@numericable.fr
19 Quai Rive Neuve 13007 MARSEILLE
TEL 04.96.112.600 FAX 04.96.112.601

01-P05 rev.2

DCE XJ.10.164

Relocalisation de la plateforme Alimentaire St Just, 3 boulevard de la Valbarelle, 13011 Marseille

Echelle : cm/m 1/150 ème

Copyright 2021 ID&M

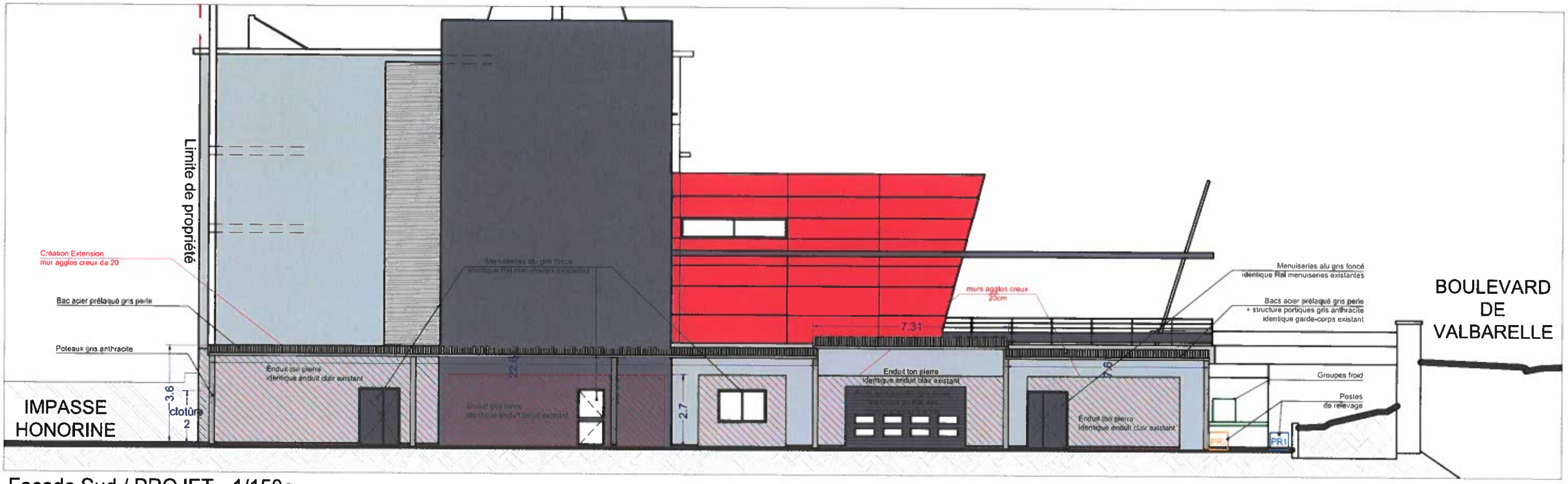

Façade Sud / PROJET - 1/150e

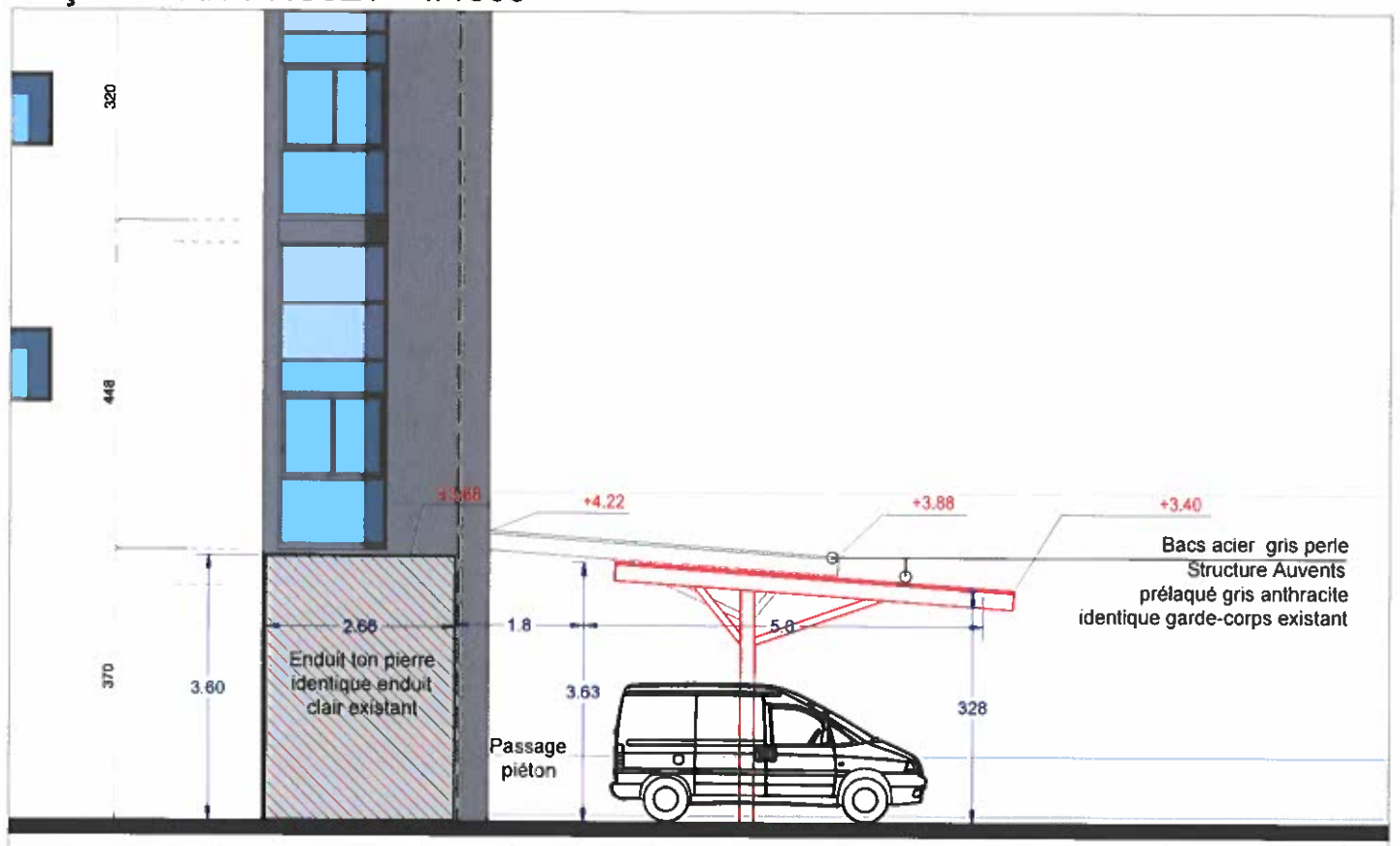

Façade Ouest / PROJET 1/100e

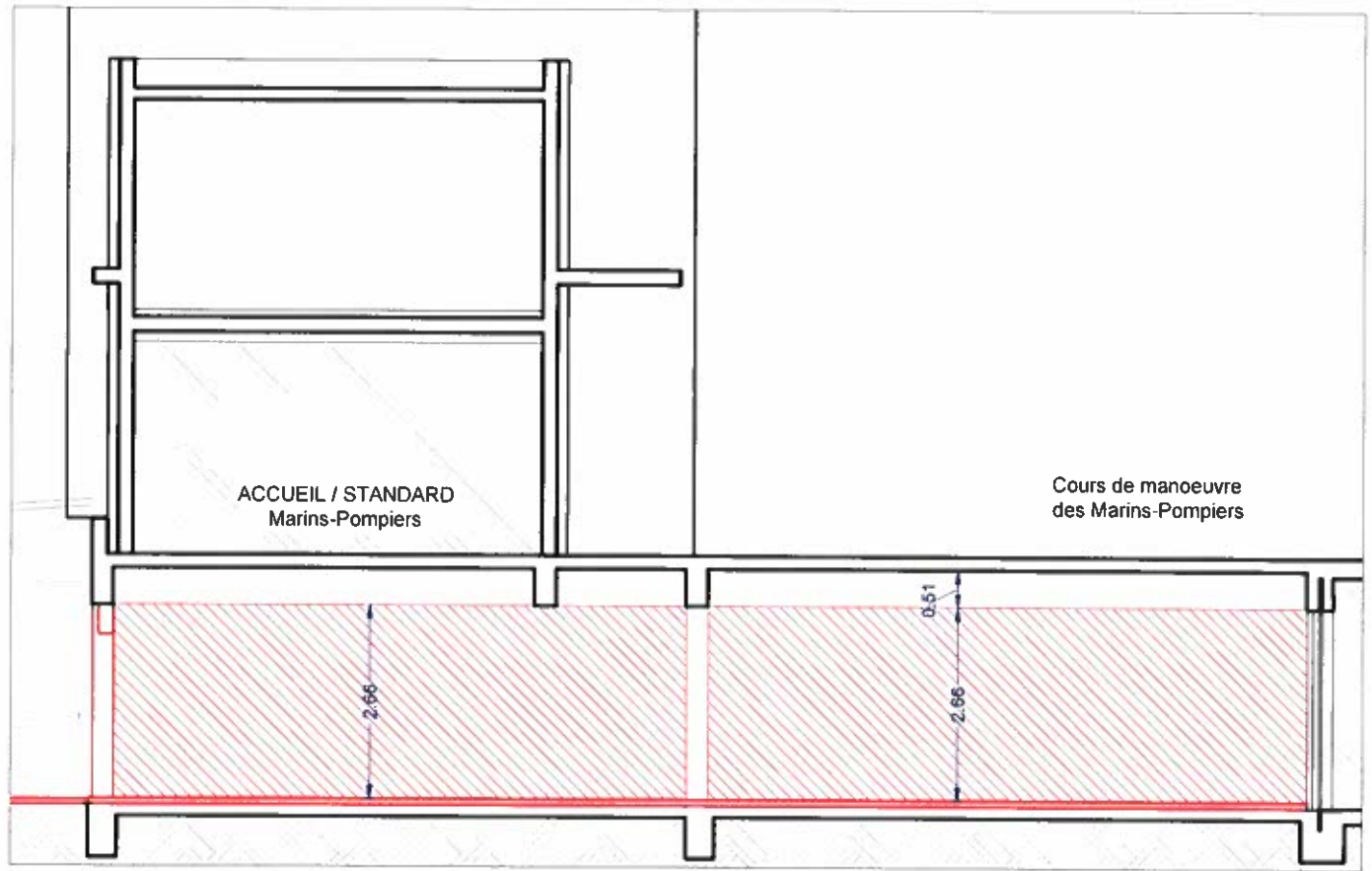

Façade Est / PROJET 1/100e

Légende

Murs d'agglos creux 20cm pour extension et rebouchage d'ouverture

Rev	Date	Description	Rev. par	Controlé par
2	23/08/2021	Passage porte pleine à vitrée (bureau 1)	SB	PB
1	13/07/2021	Révision suite réunion du 08/07	SB	PB
0	18/06/2021	EMISSION ORIGINALE	SB	PB

Gros-oeuvre - Façades Sud et Ouest

ID&M idmproject@numericable.fr
19 Quai Rive Neuve 13007 MARSEILLE
TEL 04.96.12.60.00 FAX 04.96.12.60.01

01-P06
rev.2

DCE XJ.10.164

Relocalisation de la plateforme Alimentaire St Just,
3 boulevard de la Valbarelle, 13011 Marseille

Echelle cm/m 1/150 ème

Copyright 21 ID&M

SURFACES UTILES		
Chambre froide 1	20.54m²	-20°C
Chambre froide 2	20.54m²	-20°C
Dégagement	45.86m²	Fx Plaf
Réserve B.O.F	18.35m²	Frigo +3°C
Allotissement	18.35m²	Frigo +3°C
Réserve Fruits&Légumes	18.35m²	Frigo +3°C
Stock matériel	19.36m²	
Cambuse sèche	27.10m²	Fx Plaf
Bureau 1	14.05m²	Fx Plaf
Bureau 2	22.60m²	Fx Plaf
Hall	101.23m²	Fx Plaf
Vestiaire 1	12.65m²	Fx Plaf Hydro
Vestiaire 2	9.00m²	Fx Plaf Hydro
Local poubelle	11.69m²	Fx Plaf Hydro
WC	3.06m²	Fx Plaf Hydro
TOTAL	362.73m²	

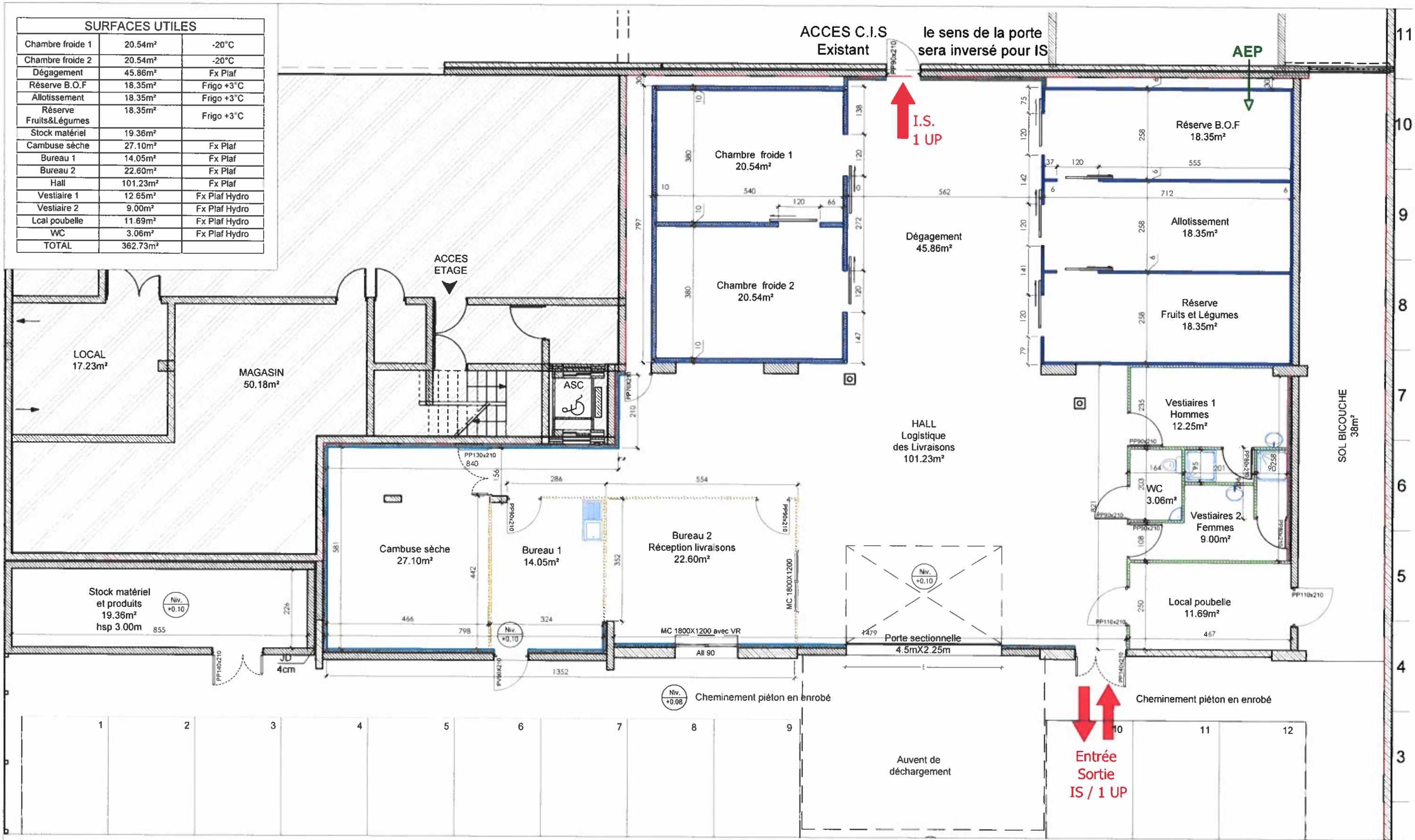

LEGENDE

- *Doublage contre mur 100+13mm*
- *Cloison placo BA13 72mm*
- *Cloisons placo hydro 72mm*
- *Doublage contre mur 100+13mm hydro*
- *Panneaux sandwich frigo 100mm ou 60mm*
- *Zone Hors Projet*

TRAJECTOIRE DU SOLEIL AU SOLSTICE D'ETE (MERS LE 21 JUIN) JOUR LE PLUS LONG DE L'ANNEE

Rev.	Date	Description	Rev. par	Controlé par
3	23/08/2021	MàJ Epaisseur parois chambres froides	SB	PB
2	10/08/2021	MàJ	SR	PB
1	13/07/2021	Chambres froides: Portes coulissantes	SB	PB
0	18/06/2021	EMISSION ORIGINALE	SB	PB

Lot 2 - Second Oeuvre / Cloison, doublage

ID&M idmproject@numericable.fr
19 Quai Rive Neuve 13007 MARSEILLE
TEL 04.96.112.600 FAX 04.96.112.601

02-P01 rev.3

DCE XJ.10.164

Relocalisation de la plateforme Alimentaire St Just,
3 boulevard de la Valbarelle, 13011 Marseille

Echelle: cm/m 1/100 ème

Copyright 2021 ID&M

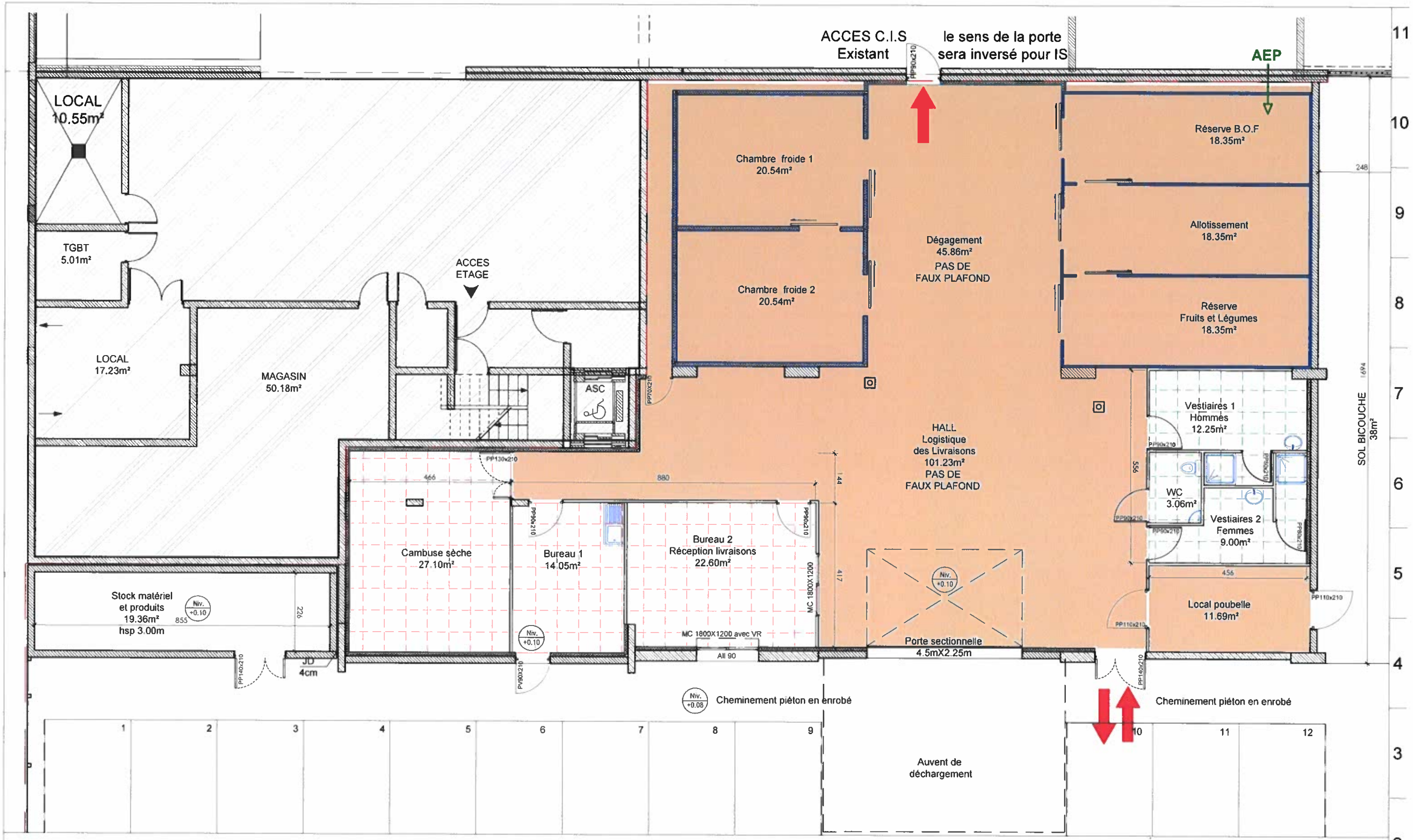

LEGENDE

- *Faux-plafonds 600 x 600 locaux secs*
- *Faux-plafonds hydro, dalles 600 x 600*
- *Zone Hors Projet*
- *Pas de faux-plafonds : peinture en sous face dalle*

TRAJECTOIRE DU SOLEIL AU SOLSTICE D'ETE (VERS LE 21 JUIN) JOUR LE PLUS LONG DE L'ANNEE

Rev.	Date	Description	Rev. par	Controlé par
3	23/08/2021	MàJ	SB	PB
2	10/08/2021	MàJ	SR	PB
1	13/07/2021	Chambres froides: Portes coulissantes	SB	PB
0	18/06/2021	EMISSION ORIGINALE	SB	PB

Lot 2 - Second Oeuvre / Faux-Plafond

ID&M idmproject@numericable.fr
19 Quai Rive Neuve 13007 MARSEILLE
TEL. 04.96.112.600 FAX 04.96.112.601

02-P02
rev.3

DCE XJ.10.164

Relocalisation de la plateforme Alimentaire St Just,
3 boulevard de la Valbarelle, 13011 Marseille

Echelle: cm/m 1/100 ème

Copyright 2021 ID&M

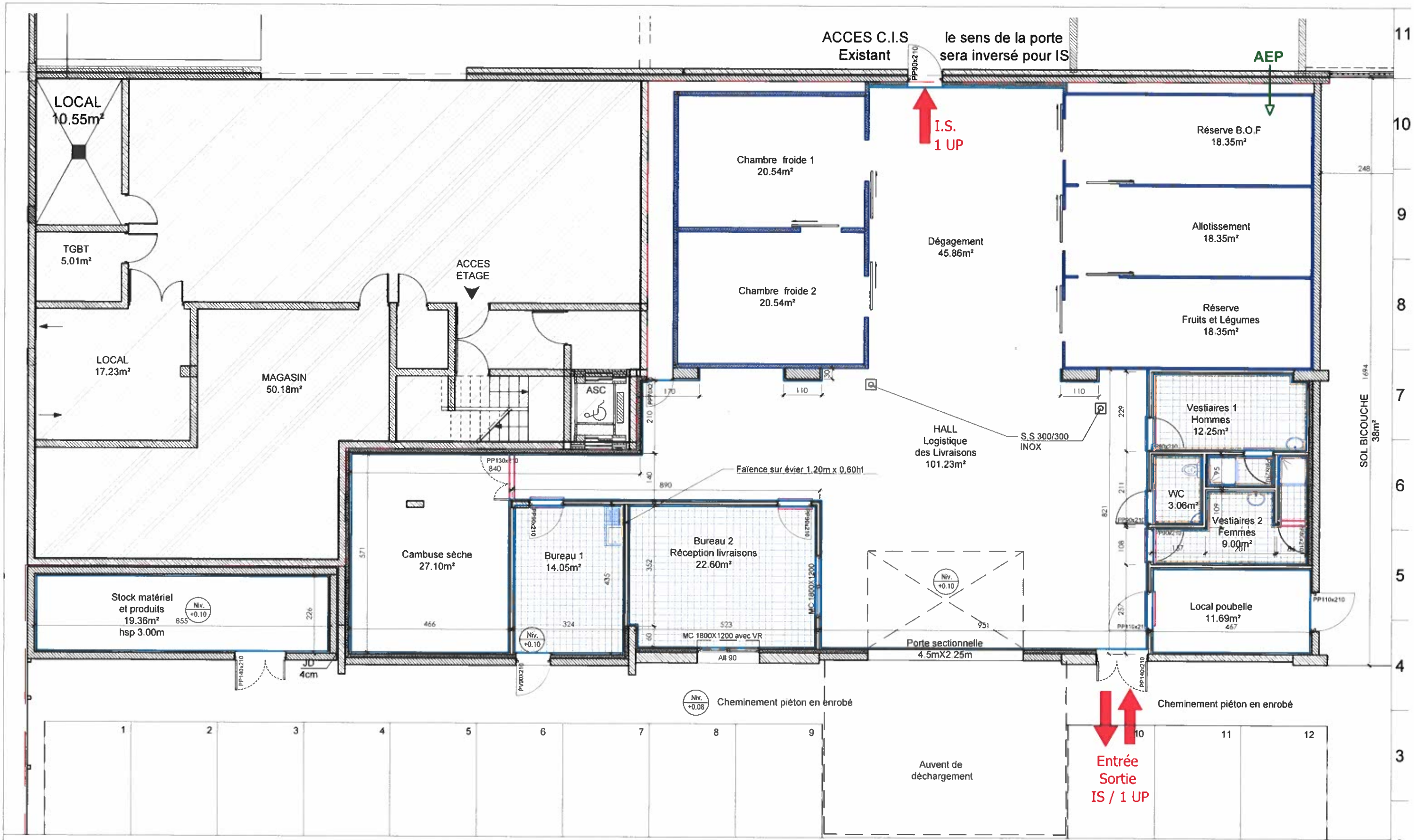

LEGENDE

- *Carrelage grès cérame 200 x 200 + plinthes grès cérame en pied de toutes les parois (Ht=7cm), sauf local stockage*
- *Faïence 200 x 200 hauteur 2m*
- *Faïence 1.20m x 0.60 ht évier*
- *Peinture Glycéro sur porte bois*
- *Peinture acrylique (Nota: en dessus de 2m dans partie faiencée)*
- *Zone Hors Projet*

TRAJECTOIRE DU SOLEIL AU SOLSTICE D'ETE (VERS LE 21 JUIN) JOUR LE PLUS LONG DE L'ANNEE

Rev.	Date	Description	Rev. par	Controlé par
3	23/08/2021	Rajout plinthes	SB	PB
2	11/08/2021	MàJ	SB	PB
1	13/07/2021	Faience Ht2m sur toute la partie vestiaires / wc	SB	PB
0	18/06/2021	EMISSION ORIGINALE	SB	PB

Lot 2 - Second Oeuvre / Revêtements de sol, peinture

ID&M idmproject@numericable.fr
19 Quai Rive Neuve 13007 MARSEILLE
TEL : 04.96.112.600 FAX : 04.96.112.601

02-P03 rev.3

DCE XJ.10.164

Relocalisation de la plateforme Alimentaire St Just,
3 boulevard de la Valbarelle, 13011 Marseille

Echelle : 1/100 ème

Copyright 2021 ID&M

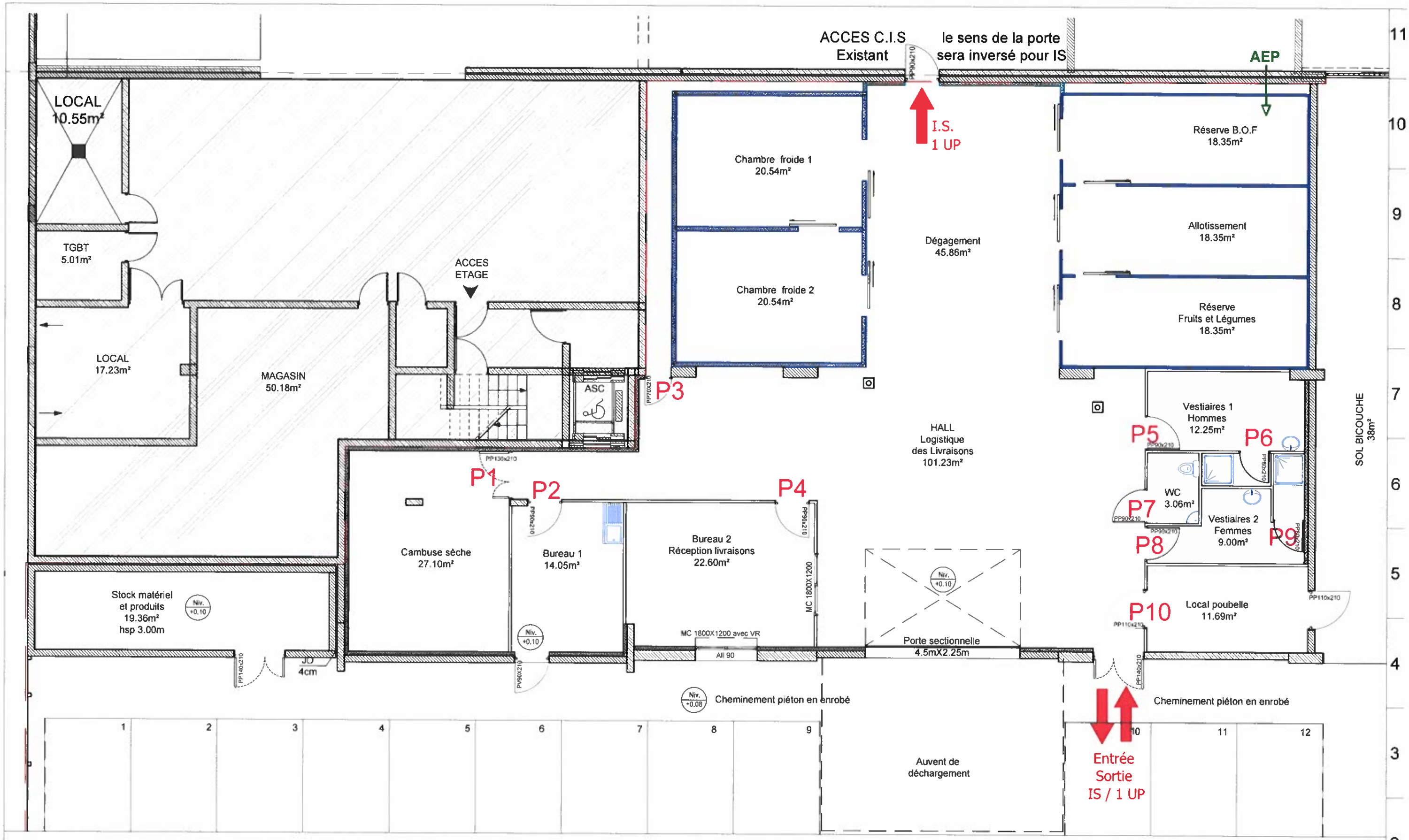

LEGENDE

Zone Hors Projet

DANS LE DOUTE N'HESITEZ PAS A DEMANDER ID&M

TRAJECTOIRE DU SOLEIL AU SOLSTICE D'ETE (VERS LE 21 JUIN), JOUR LE PLUS LONG DE L'ANNEE

Rev.	Date	Description	Rev. par	Controlé par
2	23/08/2021	MàJ Nomenclature menuiseries	SB	PB
1	10/08/2021	MàJ	SB	PB
0	18/06/2021	EMISSION ORIGINALE	SB	PB

Lot 2 - Second Oeuvre / Repérage Menuiseries intérieures

ID&M idmproject@numericable.fr
19 Quai Rive Neuve 13007 MARSEILLE
TEL. 04.96.112.600 FAX 04.96.112.601

02-P04
rev.3

DCE XJ.10.164

Relocalisation de la plateforme Alimentaire St Just,
3 boulevard de la Valbarelle, 13011 Marseille

Echelle: cm/m 1/100 ème

Copyright 2021 ID&M

VILLE DE MARSEILLE - RELOCALISATION DE LA PLATEFORME ALIMENTAIRE ST JUST
3 BOULEVARD DE LA VALBARELLE, 13011 MARSEILLE
Référence XJ.10.164
NOMENCLATURE DES MENUISERIES INTERIEURES
Phase DCE_ Rev D du 26/08/2021

N°	Localisation	Réf. Sur plan	Menuiserie existante conservée	Menuiserie existante remplacée	Menuiserie créée	Sens ouverture	Description porte/Fenêtre	Dimensions Passage LxH (cm)	Serrure		Ferme Menuiserie	Poignée		Gâche Electrique	Contrôle d'accès	Observations
									Intérieur	Extérieur		Intérieur	Extérieur			
	Sous-sol															
P	**Portes Intérieures**															
1	Porte Tierce / accès Cambuse sèche	**P1**			x	PD	Menuiserie Bois prête à peindre, âme pleine	130x210		x		x	x			90+50
2	Porte Simple / Bureau 1	**P2**			x	PD	Menuiserie Bois prête à peindre, âme pleine	90x210		x		x	x			
3	Porte Simple / Maintenance Chambres froides 1 & 2	**P3**			x	TG	Menuiserie Bois prête à peindre, âme pleine	70x210		x			x			
4	Porte Simple / Bureau 2 Réception	**P4**			x	PG	Menuiserie Bois prête à peindre, âme pleine	90x210		x		x	x			
5	Porte Simple / Entrée vestiaires Hommes	**P5**			x	PD	Menuiserie Bois prête à peindre, âme pleine	90x210	x			x	x			
6	Porte Simple / Douche vestiaires Hommes	**P6**			x	PG	Menuiserie Bois prête à peindre, âme pleine	80x210	x			x	x			
7	Porte Simple / WC	**P7**			x	TD	Menuiserie Bois prête à peindre, âme pleine	90x210	x	x		x	x			
8	Porte Simple / Entrée vestiaires Femmes	**P8**			x	PD	Menuiserie Bois prête à peindre, âme pleine	90x210	x	x		x	x			
9	Porte Simple / Douche vestiaires Femmes	**P9**			x	PD	Menuiserie Bois prête à peindre, âme pleine	80x210	x			x	x			
10	Porte Simple / Local poubelles	**P10**			x	TD	Menuiserie Bois prête à peindre, âme pleine	110x210	x	x		x	x			

Rev.	Date	Description	Rev. par	Controlé par
2	26/08/2021	MàJ	SB	PB
1	11/08/2021	MàJ	SR	PB
0	18/06/2021	EMISSION ORIGINALE	SB	PB

Lot 2 - Second Oeuvre / Nomenclature menuiseries intérieures

ID&M idmproject@numericable.fr
19 Quai Rive Neuve 13007 MARSEILLE
TEL. 04.96.112.600 FAX 04.96.112.601

02-P05 rev.2

DCE XJ.10.164 Relocalisation de la plateforme Alimentaire St Just, 3 boulevard de la Valbarelle, 13011 Marseille

Echelle cm/m -

Copyright 2021 ID&M

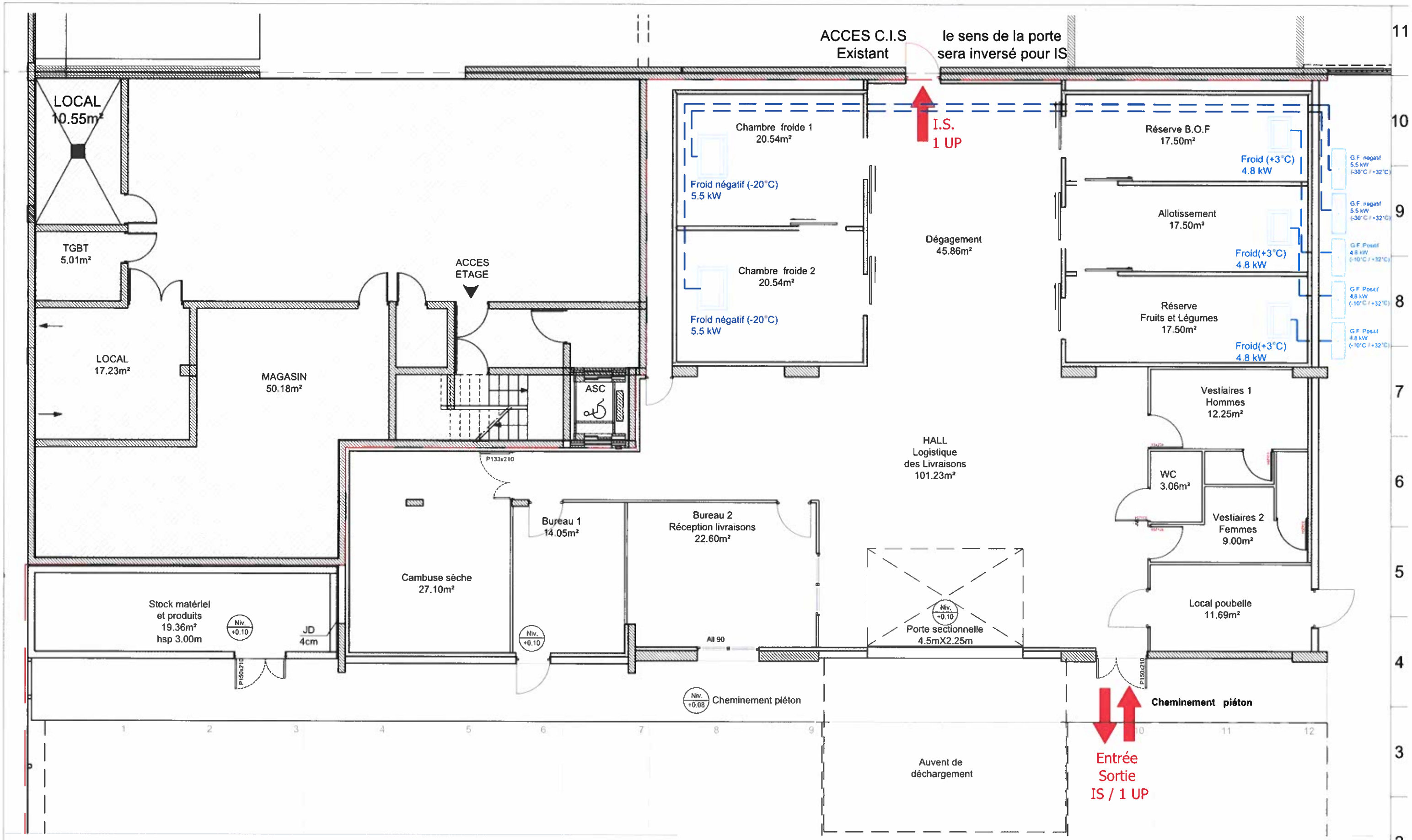

LEGENDE

Zone Hors Projet

Réseau froid positif
Réseau froid négatif

TRAJECTOIRE DU SOLEIL AU SOLSTICE D'ETE (VERS LE 21 JUIN) JOUR LE PLUS LONG DE L'ANNEE

Rev.	Date	Description	Rev. par	Controlé par
2	24/11/2021	Mise à jour - démultiplication des UE	LG	
1	13/07/2021	Mise à jour	LG	
0	24/06/2021	EMISSION ORIGINALE	HG	LG

Plan Chambres Froides

ID&M idmproject@numericable.fr
19 Quai Rive Neuve 13007 MARSEILLE
TEL. 04.96.112.600 FAX 04.96.112.601

03P01 rev.2

DCE XJ.10.164 CIS - Plateforme Alimentaire Valbarelle

0m 1m 2m 3m 4m Echelle: cm/m 1/100 ème

Copyright © 2021 ID&M

ACCES C.I.S
Existant

le sens de la porte
sera inversé pour IS

I.S.
1 UP

LOCAL
10.55m²

TGBT
5.01m²

LOCAL
17.23m²

MAGASIN
50.18m²

ACCES
ETAGE

ASC

Chambre froide 1
20.54m²

Chambre froide 2
20.54m²

Dégagement
45.86m²

Réserve B.O.F
18.35m²

Allotissement
18.35m²

Réserve
Fruits et Légumes
18.35m²

Siphon de sol (S.S)
300x300

R. 60 m3/h

Vestiaires 1
Hommes
12.25m²

S. 90 m3/h

UE 2.5 kW

S. 120 m3/h

Ø125

Ø160

Ø200

Ø125

Ø250

HALL
Logistique
des Livraisons
101.23m²

CTA double flux
615 m3/h

E. 30

E. 30

E. 30

WC
3.06m²

Vestiaires 2
Femmes
9.00m²

Extracteur
90 m3/h

Grille de refoulement
300 x 200h

R. 30 m3/h

S. 60 m3/h

Cassette 5kW

Cambuse sèche
27.10m²

R. 90 m3/h

S. 120 m3/h

Cassette 2.5kW

Bureau 1
14.05m²

R. 90 m3/h

S. 120 m3/h

Bureau 2
Réception livraisons
22.60m²

Cassette 3.5kW

R. 120 m3/h

Stock matériel
et produits
19.36m²
hsp 3.00m

Niv.
+0.10

JD
4cm

Niv.
+0.10

All 90

Niv.
+0.10

Porte sectionnelle
4.5mX2.25m

Local poubelle
11.69m²

UI murale 2.5 kW

UE Multisplit 8kW

Aspiration A.N.
400x400

Niv.
+0.08

Cheminement piéton

Refoulement
400x400

Cheminement piéton

Auvent de
déchargement

Entrée
Sortie
IS / 1 UP

LEGENDE

Zone Hors Projet

Aéraulique Double flux

Aeraulique Simple flux

Réseau clim réversible

Réseau clim seule

Rev.	Date	Description	Rev. par	Controlé par
3	23/08/2021	Mise à jour épaisseur murs cloisons chambres froides	SB	PB
2	11/08/2021	Mise à jour	SR	PB
1	13/07/2021	Mise à jour - CTA Ventilation	LG	LG
0	24/06/2021	EMISSION ORIGINALE	HG	LG

Lot 04 - Plan Chauffage - Ventilation - Climatisation

ID&M idmproject@numericable.fr
19 Quai Rive Neuve 13007 MARSEILLE
TEL. 04.96.112.600 FAX 04.96.112.601

04-P01
rev.3

DCE XJ.10.164

Relocalisation de la plateforme Alimentaire St Just,
3 boulevard de la Valbarelle, 13011 Marseille

Echelle : 1/100 ème cm/m

Copyright 2021 ID&M

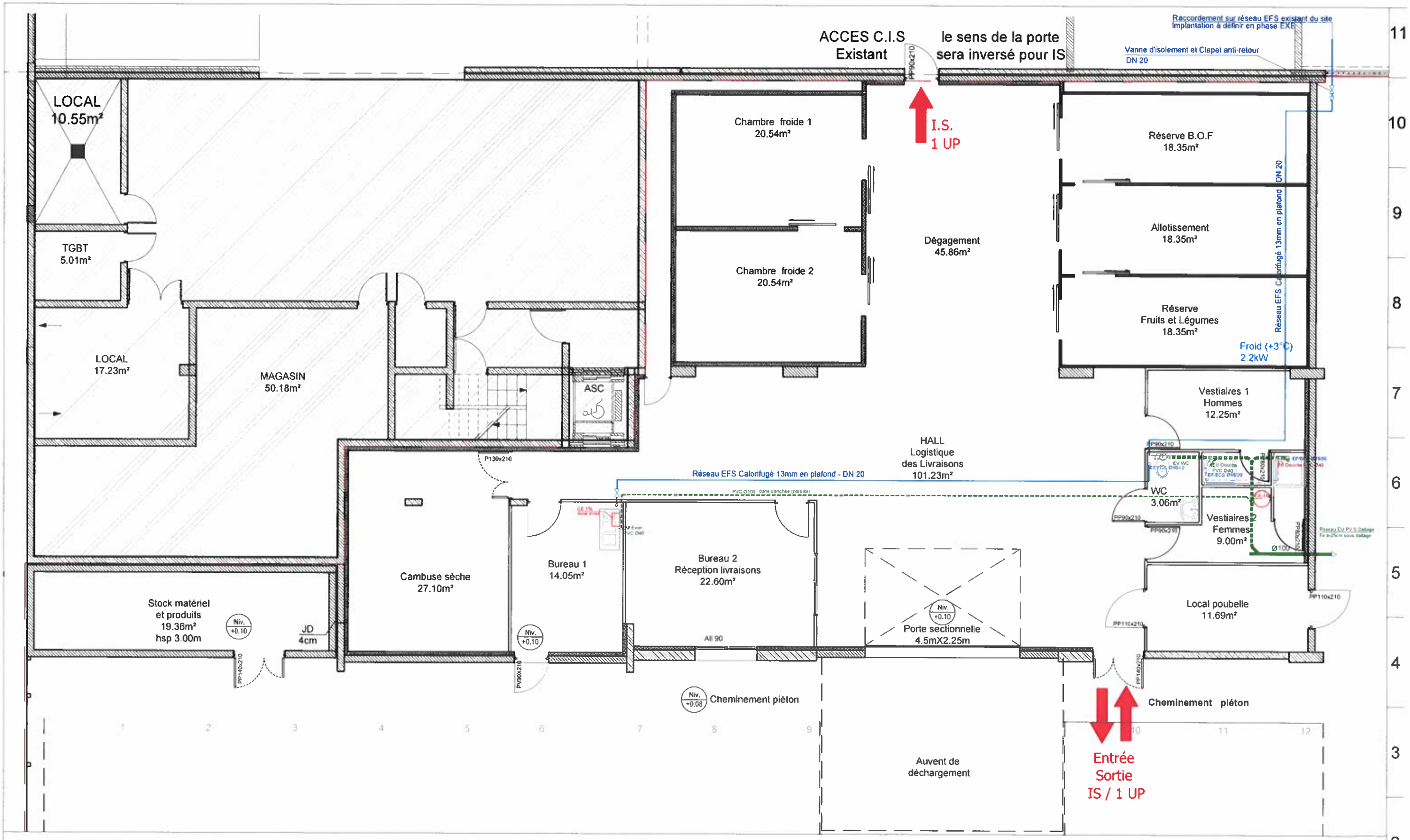

LEGENDE

Zone Hors Projet

TRAJECTOIRE DU SOLEIL AU SOLSTICE D'ETE
(VERS LE 21 JUIN) JOUR LE PLUS LONG DE L'ANNEE

Rev.	Date	Description	Rev. par	Controlé par
3	23/08/2021	Mise à jour épaisseur murs cloisons chambres froides	SB	PB
2	11/08/2021	Mise à jour	SR	PB
1	13/07/2021	Mise à jour	LG	LG
0	28/06/2021	EMISSION ORIGINALE	HG	LG

Lot 04 - Plan Plomberie

ID&M idmproject@numericable.fr
19 Quai Rive Neuve 13007 MARSEILLE
TEL 04.96.112.600 FAX 04.96.112.601

04-P02
rev.3

DCE XJ.10.164

Relocalisation de la plateforme Alimentaire St Just,
3 boulevard de la Valbarelle, 13011 Marseille

Echelle: 1/100 ème cm/m

Copyright 21 ID&M

Délimitation projet

Chemin de câble Nouveau

Chemin de câble Existant

TGBT — Tableau général basse tension existant

Réglette étanche

F — Alimentation réfrigérateur

CF — Alimentation chambre froide

RR — Alimentation rideau roulant

PS — Alimentation porte sectionnelle

P — Alimentation Portail

CONVEC — Convecteur

PTI — 4 PCN 2RJ45

BAES 60 l

PAVE LED

DW — DOWNLIGHT LED

Prise de courant

Prise de courant étanche

Interrupteur SA / VV

bouton poussoir

Hublot LED à déctection

Projecteur LED 30 w
fonctionnement sur lumandar

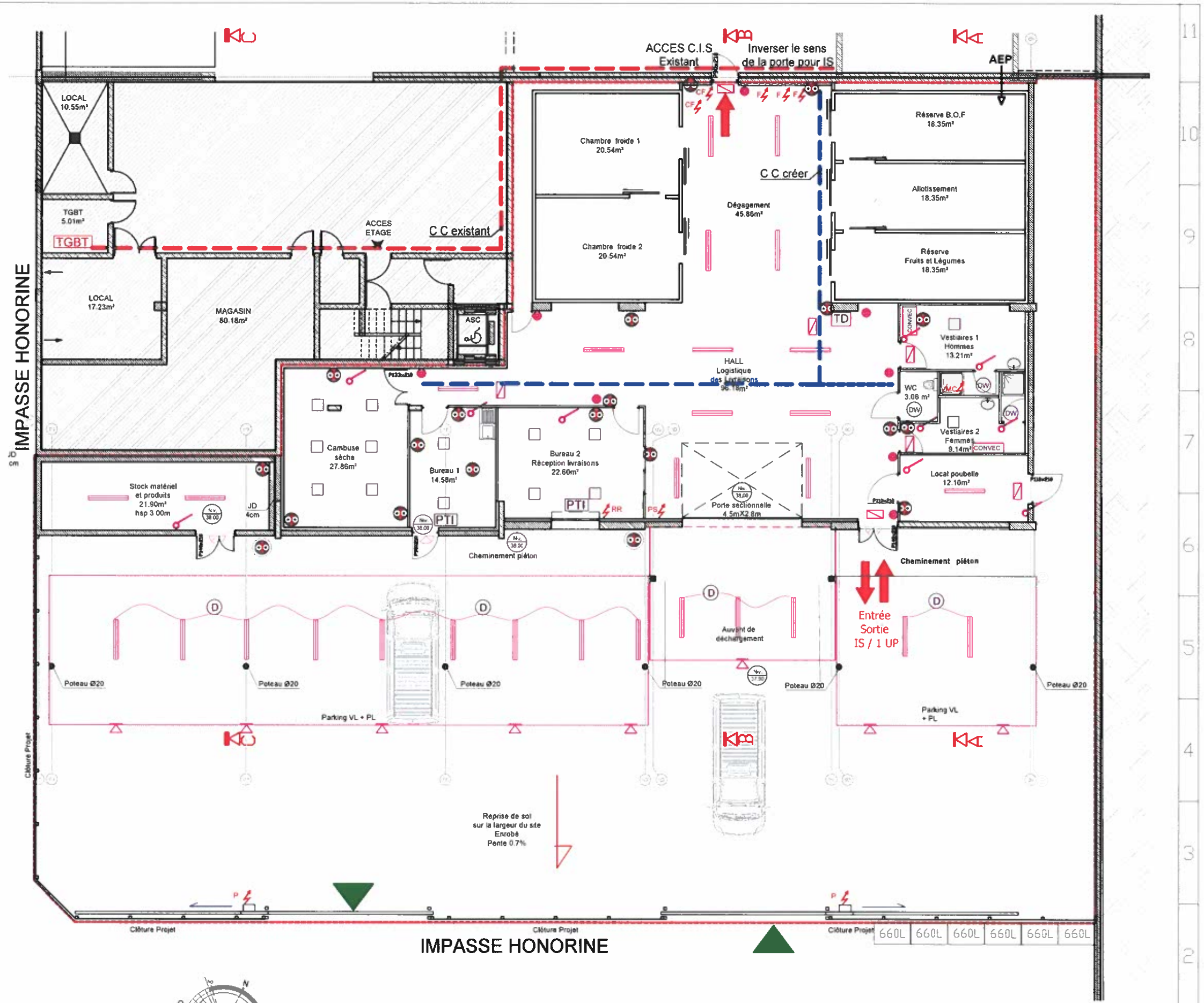

IMPASSE HONORINE

NB: Relevé plan de géomètre en cours

TRAJECTOIRE DU SOLEIL AU SOLSTICE D'ETE (VERS LE 21 JUIN), JOUR LE PLUS LONG DE L'ANNEE

LE DOUTE N'EXCLUT PAS DE DEMANDER À ID&M

Rev.	Date	Description	Rev. par	Controlé par
3	23/08/2021	Mise à Jour fond de plan	SB	PB
2	11/08/2021	Mise à Jour	SR	PB
1	13/07/2021	Prise en compte des remarques de la MOA	OD	PB
0	18/06/2021	EMISSION ORIGINALE	SB	PB

Lot 05 - Plan projet CFO

ID&M idmproject@numericable.fr
19 Quai Rive Neuve 13007 MARSEILLE
TEL 04 96 112 600 FAX 04 96 112 601

05-P01 rev.3

DCE XJ.10.164

Relocalisation de la plateforme Alimentaire St Just.
3 boulevard de la Valbarelle, 13011 Marseille

Echelle: cm/m 1/150

Copyright 2021 ID&M

Délimitation Projet

DM Déclencheur manuel

Sirène

R J45 telephone

R J45 Informatique

F Avertisseurs lumineux

VIS Visiophone : portier

MVIS Visiophone : moniteur

DG Digicode

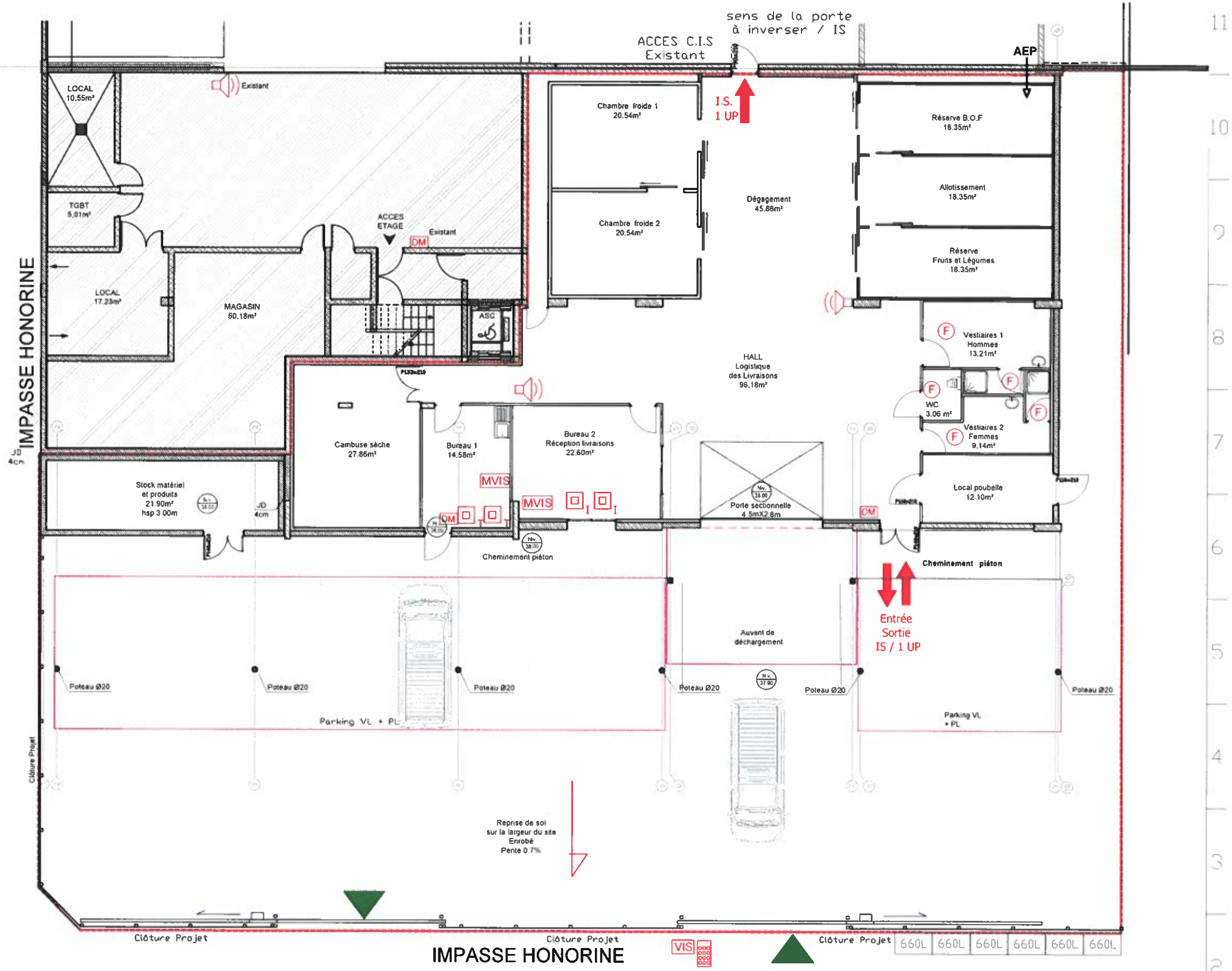

NB: Relevé plan de géomètre en cours

TRAJECTOIRE DU SOLEIL AU SOLSTICE D'ETE (VERS LE 21 JUIN) JOUR LE PLUS LONG DE L'ANNEE

Rev	Date	Description	Rev. par	Controlé par
3	23/08/2021	Mise à Jour	SB	PB
2	11/08/2021	Mise à Jour	SR	PB
1	13/07/2021	Prise en compte des remarques de la MOA	OD	PB
0	18/06/2021	EMISSION ORIGINALE	SB	PB

Lot 05 - Plan projet Cfa

ID&M idmproject@numericable.fr
19 Quai Rive Neuve 13007 MARSEILLE
TEL. 04.96.112.600 FAX 04.96.112.601

05-P02 rev.3

DCE XJ.10.164

Relocalisation de la plateforme Alimentaire St Just, 3 boulevard de la Valbarelle, 13011 Marseille

Echelle : 1/150 cm/m

Copyright © 2021 ID&M

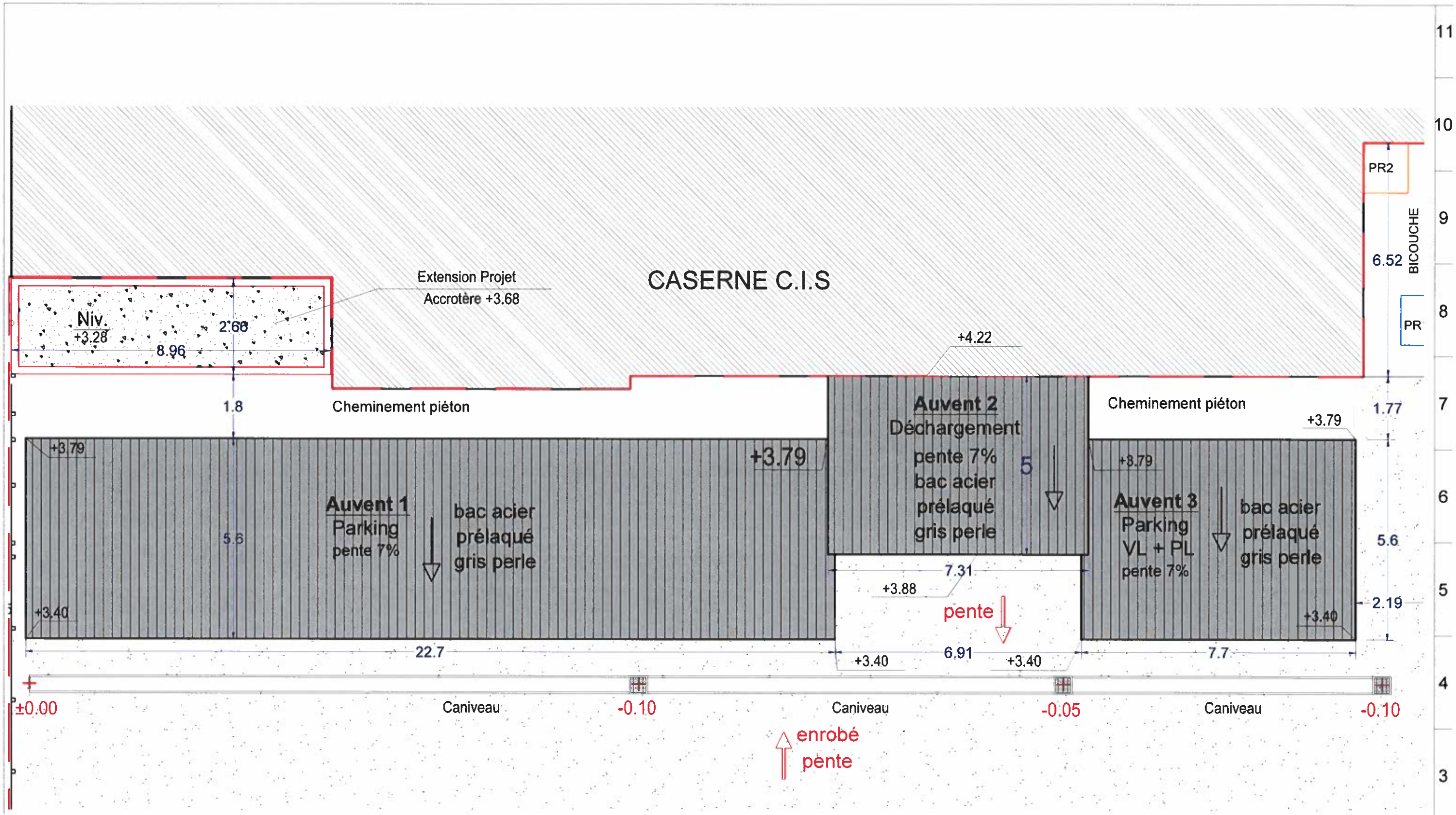

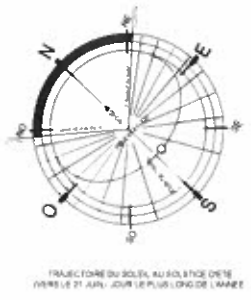

Délimitation Projet

Zone Hors Projet

Rev.	Date	Description	Rev. par	Contrôlé par
1	23/08/2021	maj	SB	PB
0	03/05/2021	EMISSION ORIGINALE	SB	PB

Lot 6 - Plan toiture auvent

ID&M idmproject@numericable.fr
19 Quai Rive Neuve 13007 MARSEILLE
TEL 04.96.112.600 FAX 04.96.112.601

06-P01
rev.1

DCE XJ.10.164

Relocalisation de la plateforme Alimentaire St Just,
3 boulevard de la Valbarelle, 13011 Marseille

Echelle: 1/100 ème

Copyright 2021 ID&M

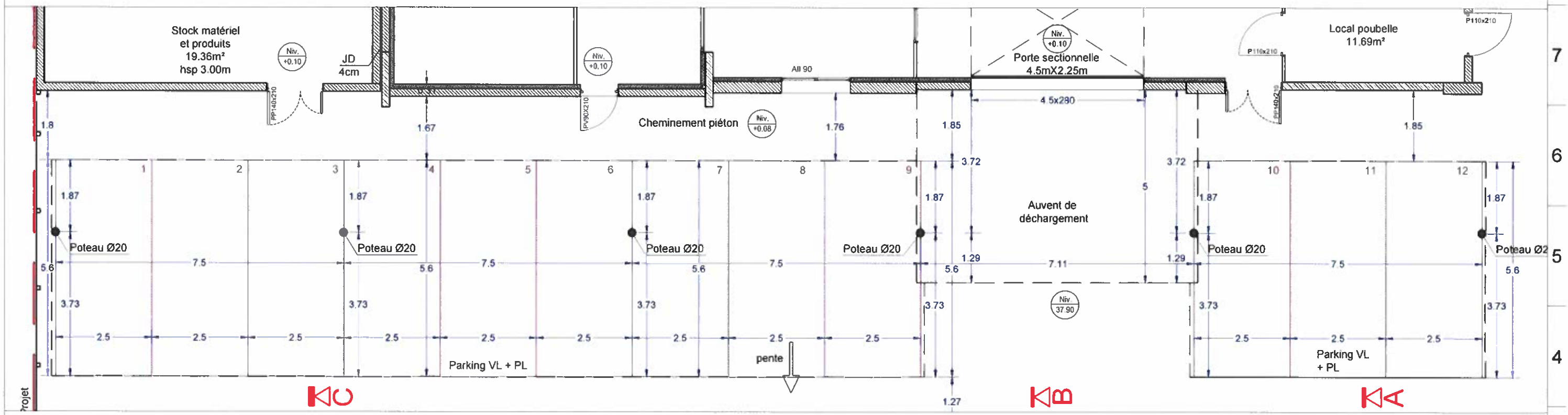

TRAJECTOIRE DU SOLEIL AU SOLSTICE D'ETE (VERS LE 21 JUIN) JOUR LE PLUS LONG DE L'ANNEE

Rev.	Date	Description	Rev. par	Controlé par
2	23/08/2021	Mise à jour - bordure	SB	PB
1	11/08/2021	Mise à jour - Suppression bordure	SR	PB
0	18/06/2021	EMISSION ORIGINALE	SB	PB

Lot 6 - Plan Rdc auvent

ID&M idmproject@numericable.fr
19 Quai Rive Neuve 13007 MARSEILLE
TEL. 04.96.112.600 FAX 04.96.112.601

06-P02
rev.2

DCE XJ.10.164

Relocalisation de la plateforme Alimentaire St Just,
3 boulevard de la Valbarelle, 13011 Marseille

Echelle: cm/m 1/100 ème

Copyright 2021 ID&M

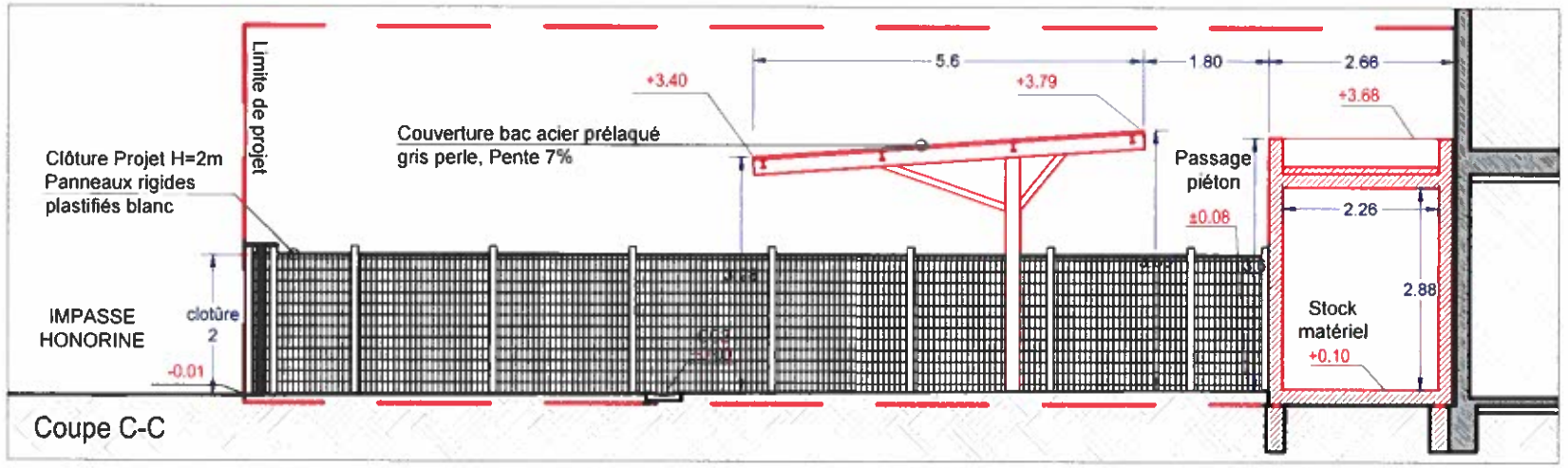

Coupe C-C

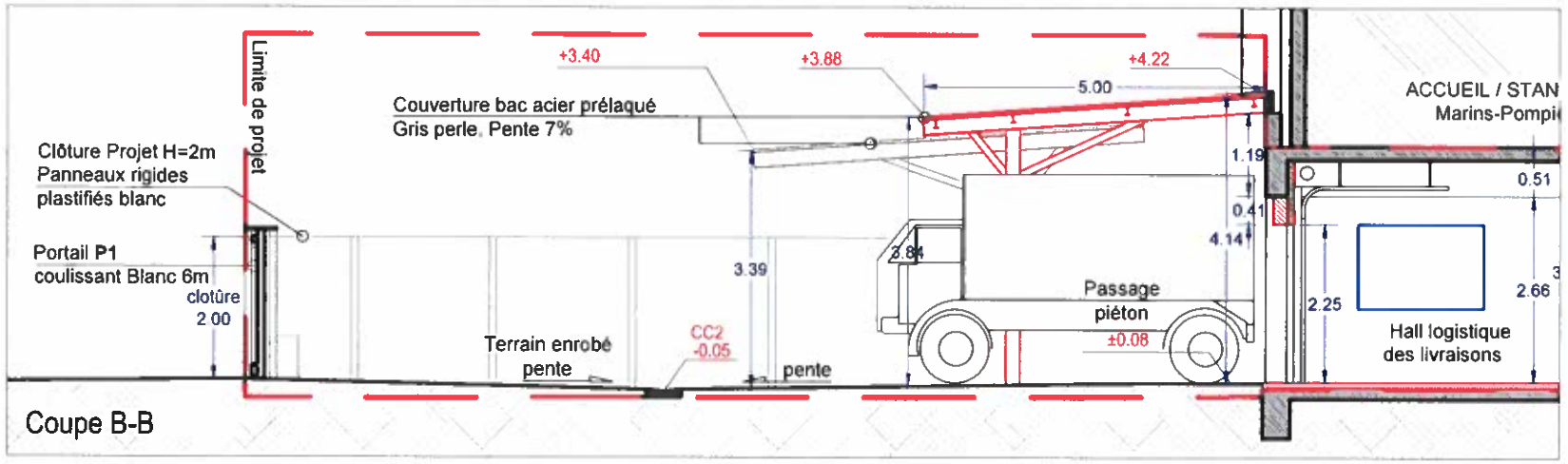

Coupe B-B

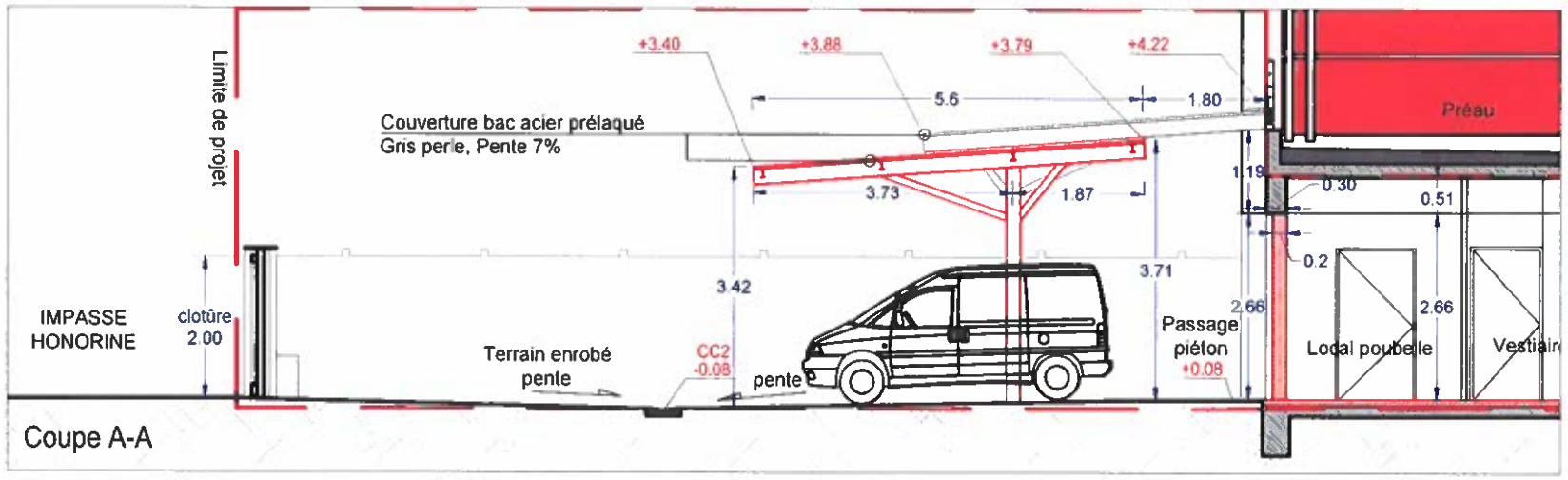

Coupe A-A

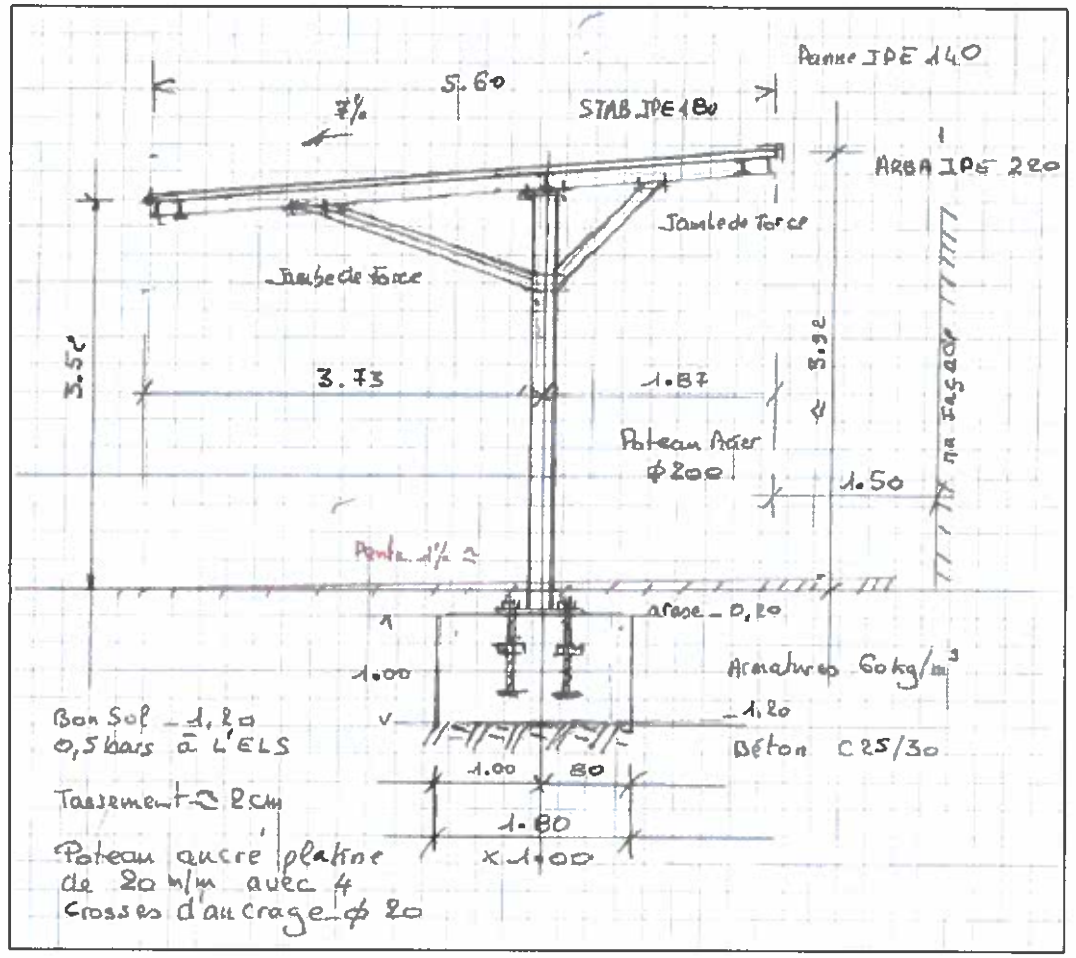

Coupe type fondation auvent

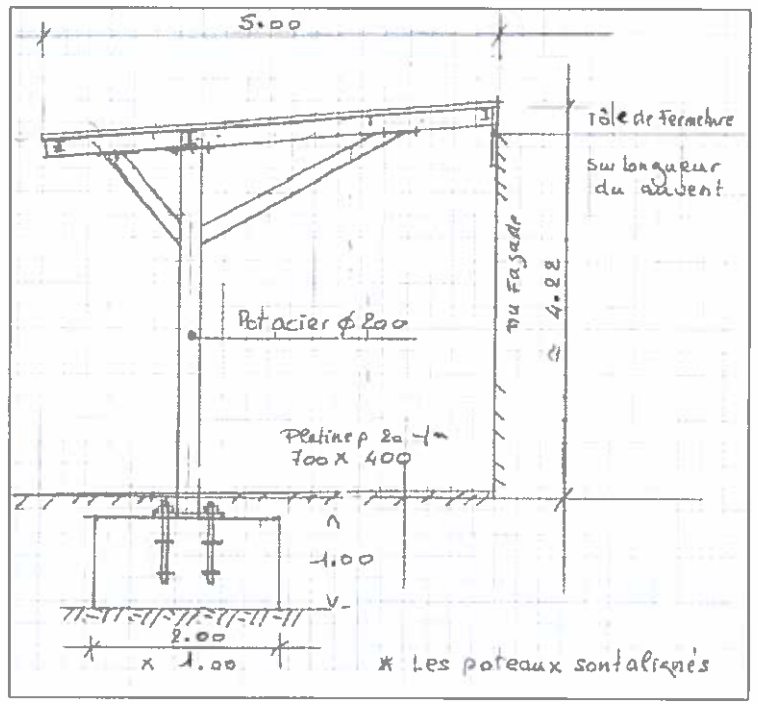

Elévation du auvent sur le quai

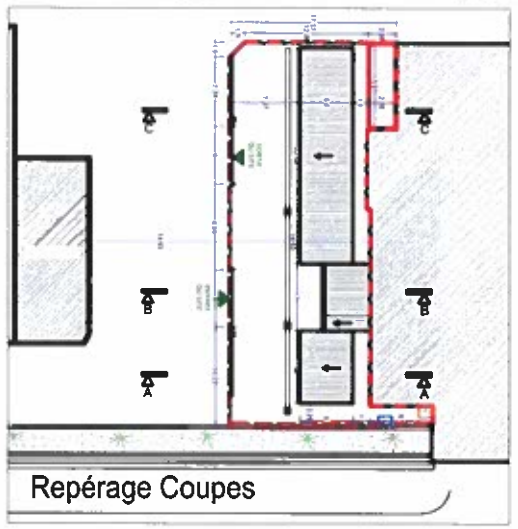

Repérage Coupes

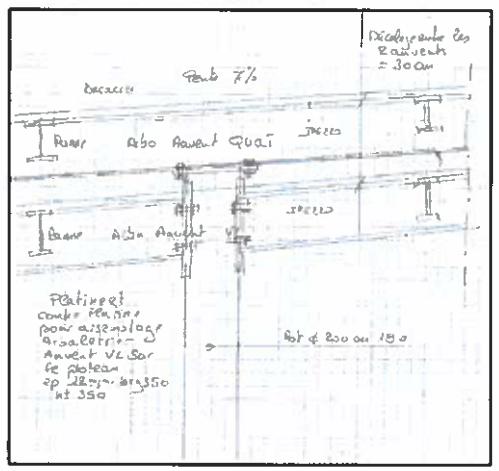

Détail arbalétrier double au droit du auvent

Rev.	Date	Description	Rev. par	Controlé par
2	23/08/2021	Suppression bordure	SB	PB
1	11/08/2021	Mise à jour	SR	PB
0	10/06/2021	EMISSION ORIGINALE	SB	PB

Lot 6 - Coupes et détails auvent

ID&M idmproject@numericable.fr
19 Quai Rive Neuve 13007 MARSEILLE
TEL. 04 96 112.600 FAX 04 96 112.601

06-P03
rev.2

DCE XJ.10.164

Relocalisation de la plateforme Alimentaire St Just,
3 boulevard de la Valbarelle, 13011 Marseille

Echelle : 1/100 ème

Copyright 2021 ID&M

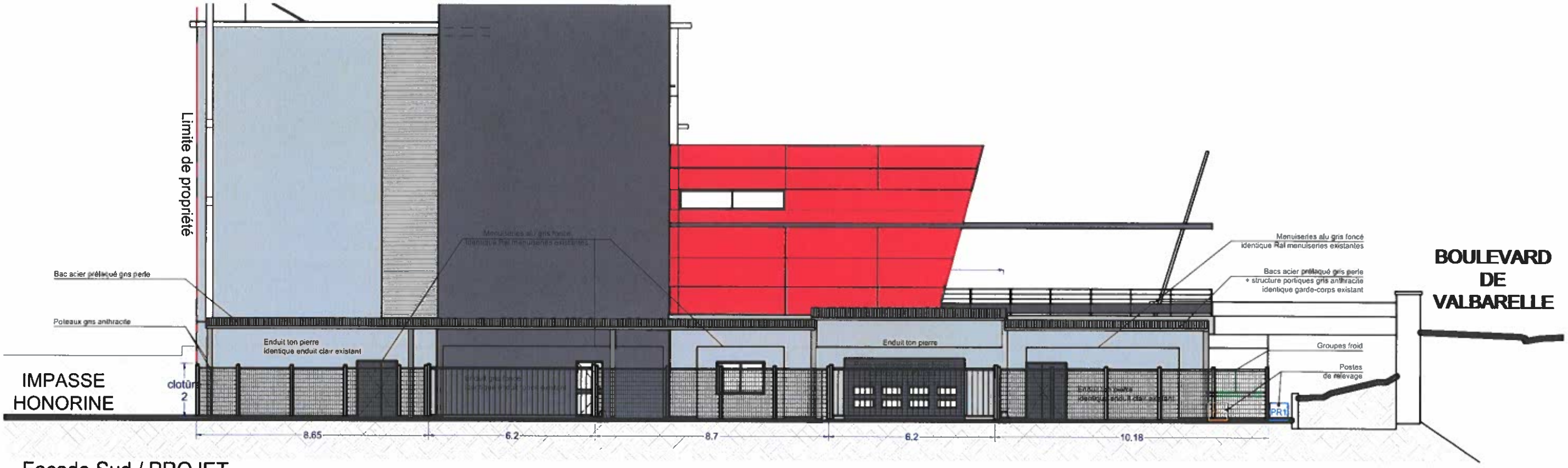

Façade Sud / PROJET

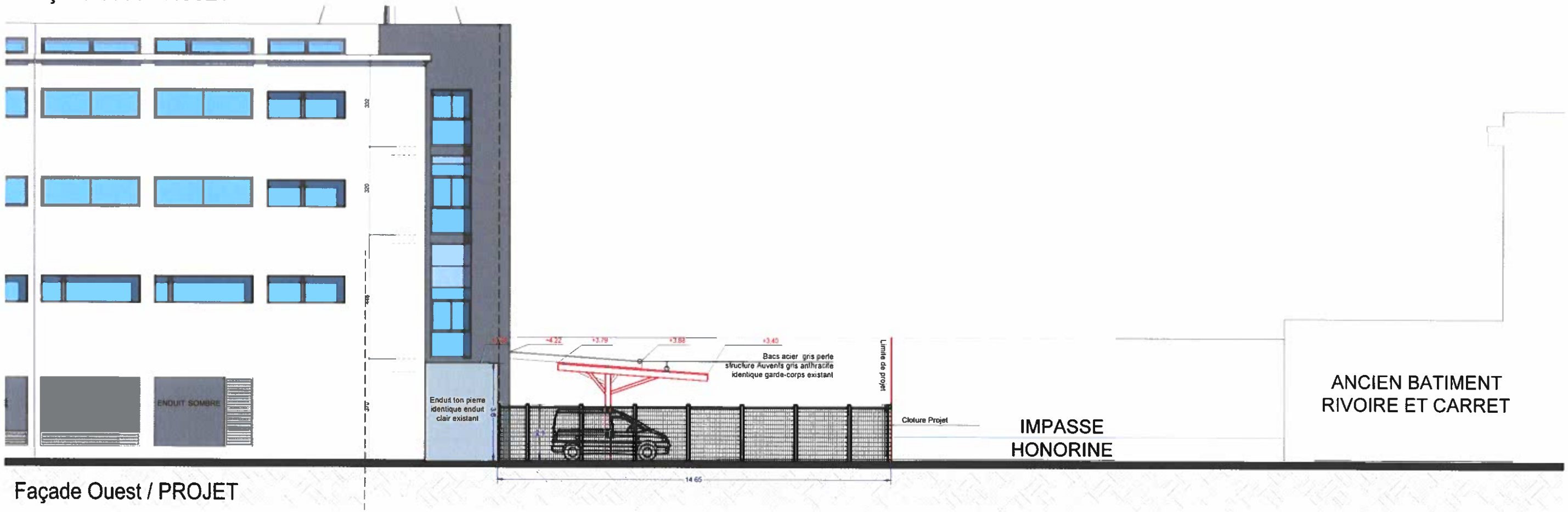

Façade Ouest / PROJET

Rev.	Date	Description	Rev. par	Controlé par
2	23/08/2021	Mise à Jour	SB	PB
1	11/08/2021	Mise à Jour	SB	PB
0	18/06/2021	EMISSION ORIGINALE	SB	PB

Détail clôture façades Sud et Ouest Projet

ID&M idmproject@numericable.fr
19 Quai Rive Neuve 13007 MARSEILLE
TEL 04 96 112 600 FAX 04 96 112 601

06-P04
rev.2

DCE XJ.10.164

Relocalisation de la plateforme Alimentaire St Just,
3 boulevard de la Valbarelle, 13011 Marseille

Echelle: cm/m 1/150 ème

Copyright 2021 ID&M

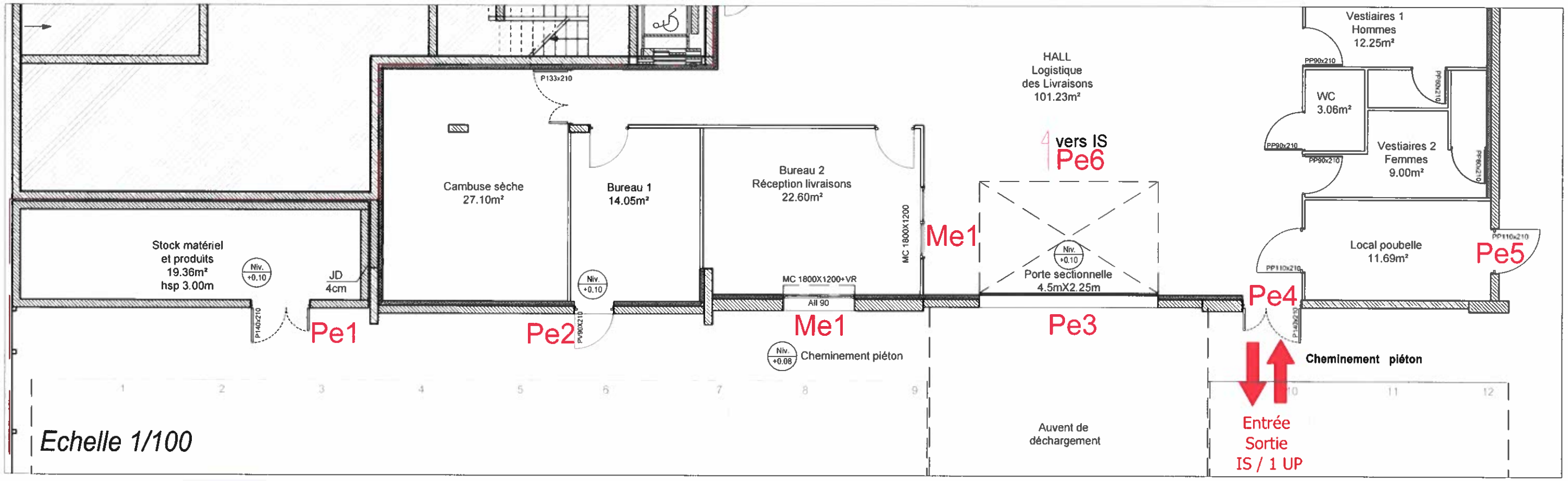

LEGENDE

Zone Hors Projet

Pe6 correspond à l'Issue de Secours entre le projet et la Caserne des marins-pompiers

TRAJECTOIRE DU SOLEIL AU SOLSTICE D'ETE (VERS LE 21 JUIN) JOUR LE PLUS LONG DE L'ANNEE

Rev.	Date	Description	Rev. par	Controlé par
3	23/08/2021	Mise à jour	SB	PB
2	11/08/2021	Mise à jour	SB	PB
1	13/07/2021	Mise à jour menuiserie Pe2 en pleine	SB	PB
0	18/06/2021	EMISSION ORIGINALE	SB	PB

Lot 6 - Repérage Menuiseries extérieures

ID&M idmproject@numericable.fr
19 Quai Rive Neuve 13007 MARSEILLE
TEL. 04 96 112 600 FAX 04 96 112 601

06-P05 rev.3

DCE XJ.10.164

Relocalisation de la plateforme Alimentaire St Just.
3 boulevard de la Valbarelle, 13011 Marseille

Echelle: cm/m 1/150 ème

Copyright 2021 ID&M

VILLE DE MARSEILLE - RELOCALISATION DE LA PLATEFORME ALIMENTAIRE SAINT-JUST,
3 BOULEVARD DE LA VALBARELLE, 13011 MARSEILLE
Référence XJ.10.164
NOMENCLATURE DES MENUISERIES EXTERIEURES
Phase DCE_ RevD du 23/08/2021

N°	Localisation	Réf. Sur plan	Quantité	Menuisene existante conservée	Menuiserie existante remplacée	Menuiserie créée	Sens ouverture	Description porte/Fenêtre	Dimensions Passage LxH (cm)	Serrure Intérieur	Serrure Extérieur	Ferme Menuiserie	Poignée Intérieur	Poignée Extérieur	Gâche Electrique	Contrôle d'accès	Observations
	Sous-sol																
Me	**Menuiseries Extérieures**																
1	Fenêtre Bureau 2 Réception (1 ext, 1 int)	**Me1**	2			x		Chassis coulissant double vitrage Alu Gris foncé	180x120			Volet Roulant Elec à l'intérieur					vitrage 44/2 18/44/2
Pe	**Portes Extérieures**																
1	Porte Extension Stockage	**Pe1**	1			x	TG	Porte tierce pleine Alu gris foncé	140x210		x	Ferme porte					
2	Porte Bureau 1 (salle de repos) / IS	**Pe2**	1			x	PD	Porte simple Vitrée Alu gris foncé	90x210	x		Ferme porte	BAP				vitrage sécurisée 44 2, 18,44 2 avec lame d'air argon
3	Porte sectionnelle Hall Logistique	**Pe3**	1			x		Porte sectionnelle Gris Foncé (2 rangées de 4 hublots)	450x225			Ferme porte					
4	Porte Tierce entrée personnel / IS 1 UP	**Pe4**	1			x	PG	Porte tierce pleine Alu gris foncé	140x210		x	Ferme porte	BAP				90+50 / IS1UP
5	Porte Local poubelles	**Pe5**	1			x	PG	Porte simple pleine Alu gris foncé	110x210	x		Ferme porte	x				
6	Porte Simple / IS vers C.I.S	**Pe6**	1		x		PG	Porte simple pleine Alu gris foncé	90x210	x	x	Ferme porte	BAP	x			issue de secours vers l'intérieur

Rev.	Date	Description	Rev. par	Controlé par
3	23/08/2021	Mise à jour Nomenclature menuiseries extérieures	SB	PB
2	13/08/2021	Mise à jour menuiserie	SB	PB
1	13/07/2021	Mise à jour menuiserie Pe2 en pleine	SB	PB
0	18/06/2021	EMISSION ORIGINALE	SB	PB

Lot 6 - Menuiseries Extérieures / Nomenclature

ID&M idmproject@numericable.fr
19 Quai Rive Neuve 13007 MARSEILLE
TEL. 04.96.112.600 FAX 04.96.112.601

06-P06 rev.3

DCE XJ.10.164 Relocalisation de la plateforme Alimentaire St Just, 3 boulevard de la Valbarelle, 13011 Marseille

Echelle: cm/m -

Copyright 2021 ID&M

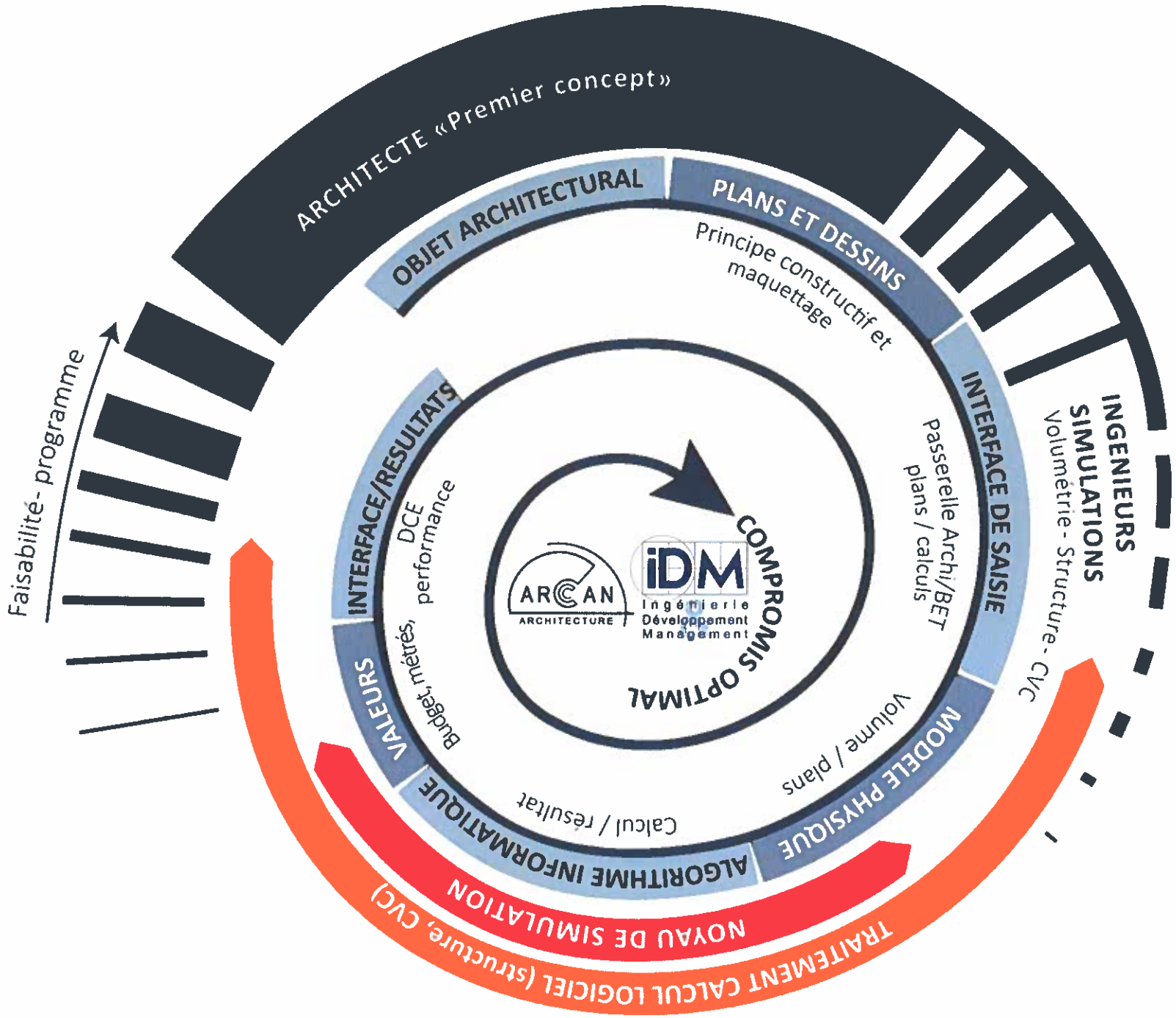

"LA REFEXION DANS L'ACTION"
ID&M INGENIERIE / ARCAN ARCHITECTURE
16/19 Quai Rive Neuve - 13007 MARSEILLE
Tel : 04.96.112.600 - Fax : 04.96.112.601