Bd Dromel

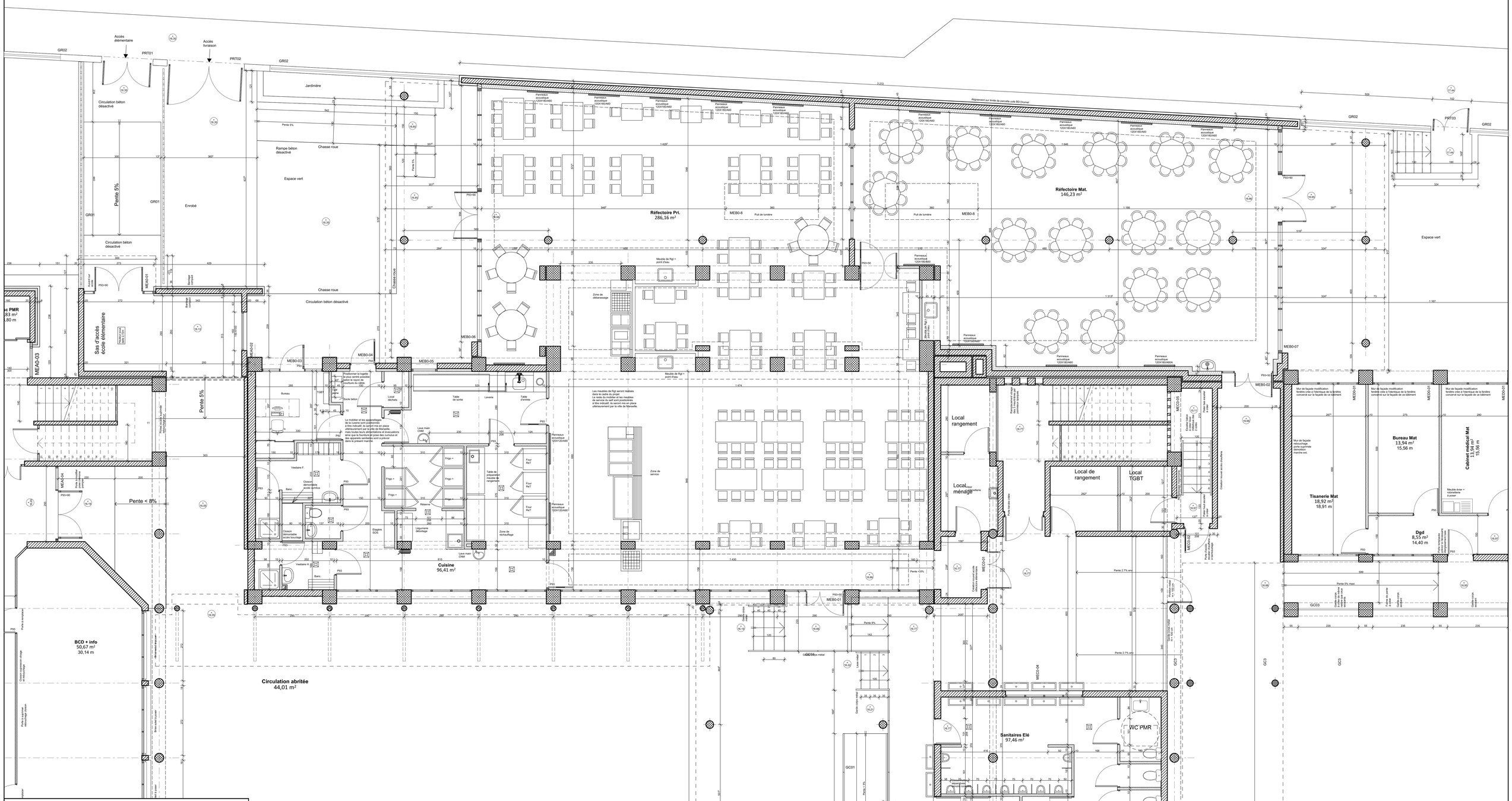

Transformation de bureaux en locaux scolaires

Maître d'ouvrage : VILLE DE MARSEILLE DAVEU service territorial sud 37, Bd Périer 13008 Marseille Tél : 04 91 55 18 50 pthoumazou@marseille.fr	Maîtrise d'Oeuvre : Chauvin Didier Architecte DPLG 126 rue d'Aubagne 13006 Marseille Tél : 04 91 54 92 92 Fax : 04 91 54 72 29 47 60 chauvin.didier@orange.fr BET : S.T. Ingenierie Parc d'activités de Gémenos ch de Font Sanxene Le grand Bosquet Tél : 04 45 18 62 45 Fax : 04 42 70 09 13 contact@st-ingenierie.com	Dossier de consultation des entreprises	Ind DCE
		Site : 11 bd Dromel Marseille	26/04/2022
		Désignation : Projet Plan RdC Bât. B	1:50 PA.07