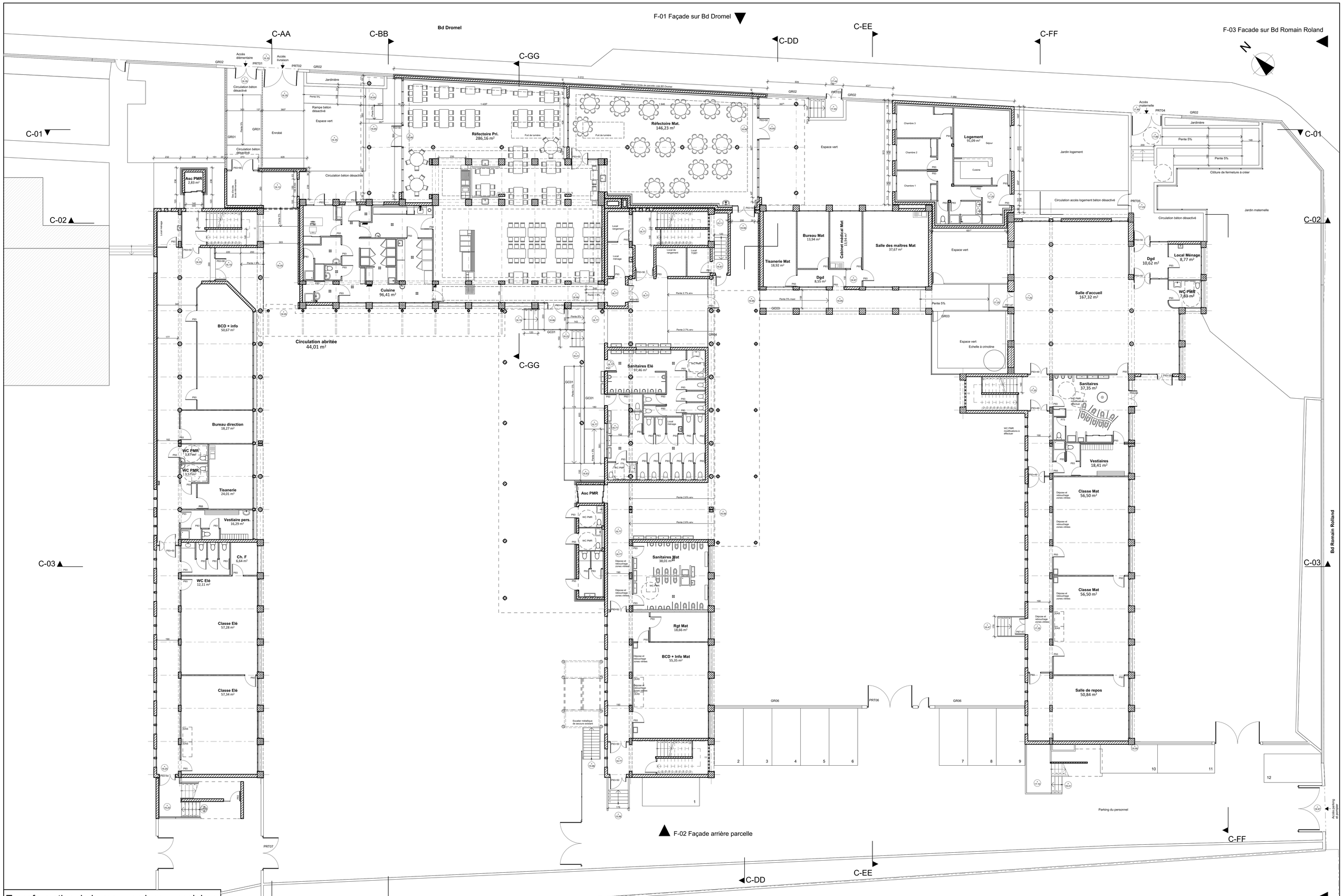

Transformation de bureaux en locaux scolaires

Maître d'ouvrage : VILLE DE MARSEILLE DAVEU service territorial sud 37, Bd Périer 13008 Marseille Tél : 04 91 55 18 50 pthoumazou@marseille.fr	Maîtrise d'Oeuvre : Chauvin Didier Architecte DPLG 126 rue d'Aubagne 13008 Marseille Tel : 06 63 78 95 59 Fax : 09 72 29 47 60 didier@chauvin-architecte.fr BET : S.T. Ingenierie Bât. Le Parnasse ch de Fort Sereine Le grand Bosquet Tel : 04 45 18 62 45 Fax : 04 42 70 09 13 contact@st-ingenierie.com	Dossier de consultation des entreprises Site : 11 bd Dromel Marseille Désignation : Projet Plan général niveau RdC

DCE	
26/04/2022	
1:100	
PA 03	