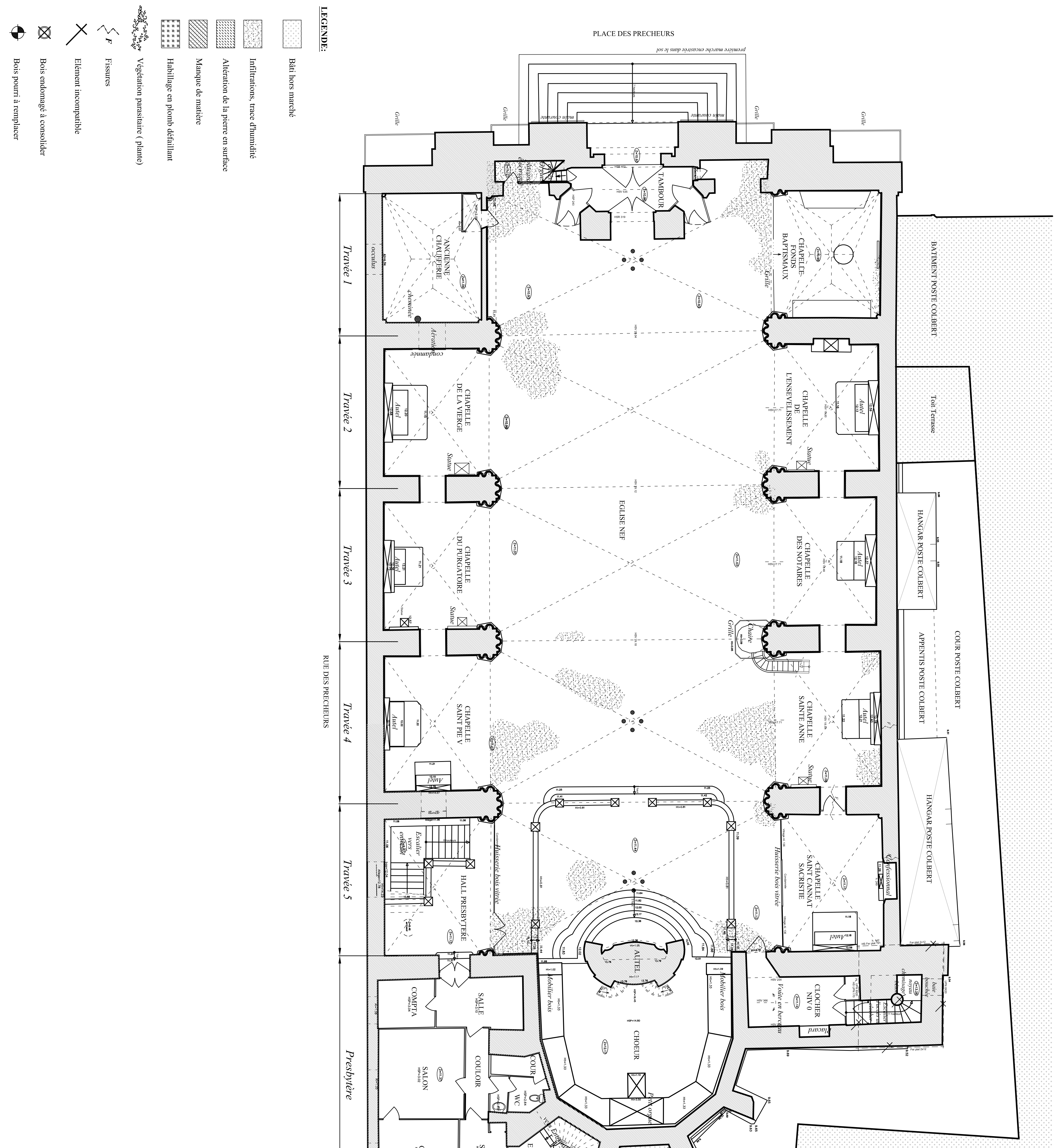

Bouches-du-Rhône	*Eglise Saint Cannat des prêcheurs*	***ETAT DES LIEUX,* Plan Nef niveau 0**		***Ech: 1/200***
MARSEILLE **Février 2021**	**Ville de Marseille, DGAVE DEGPC SMPH** 27 rue des Fabres 13233 Marseille Cedex 20 tél. 04 96 17 62 06 **Maîtrise d'ouvrage**	**FABRICA TRACEORUM** - *S.A.R.L. d'Architecture* 280, Boulevard Michelet - Le Corbusier - App 147 13008 Marseille tél. 04 91 04 66 36 **Maîtrise d'oeuvre**	D C E	E1