

CARNET DE DETAIL

Reperage travaux sur étanchéité, sols, RIA

PRO - DCE Détail 8

Musée d'Art Contemporain [mac]
Pour les études Climatologiques et travaux d'urgence

69 rue d'aHaïfa - 13 008 MARSEILLE
Tel: (+33) 4 91 91 24 62 - Mail: tollat@marseille.fr



04 octobre 2019

MAITRE D'OUVRAGE

Ville de Marseille
DGAVE - DTBS

1 Place St.Eugène - 13 007 Marseille
Tel: (+33) 4 91 14 52 08 - Mail: jtellinge@marseille.fr



MAITRE D'OEUVRE:

Bureau Architecture Méditerranée
14-18 rue de la Guirlande 13002 MARSEILLE
Tél : (+33) 4 91 91 61 70 - Fax :(+33) 4 91 91 49 73
MARSEILLE - GRASSE - LAUTREC - ALGER - TUNIS
www.bamarchi.com

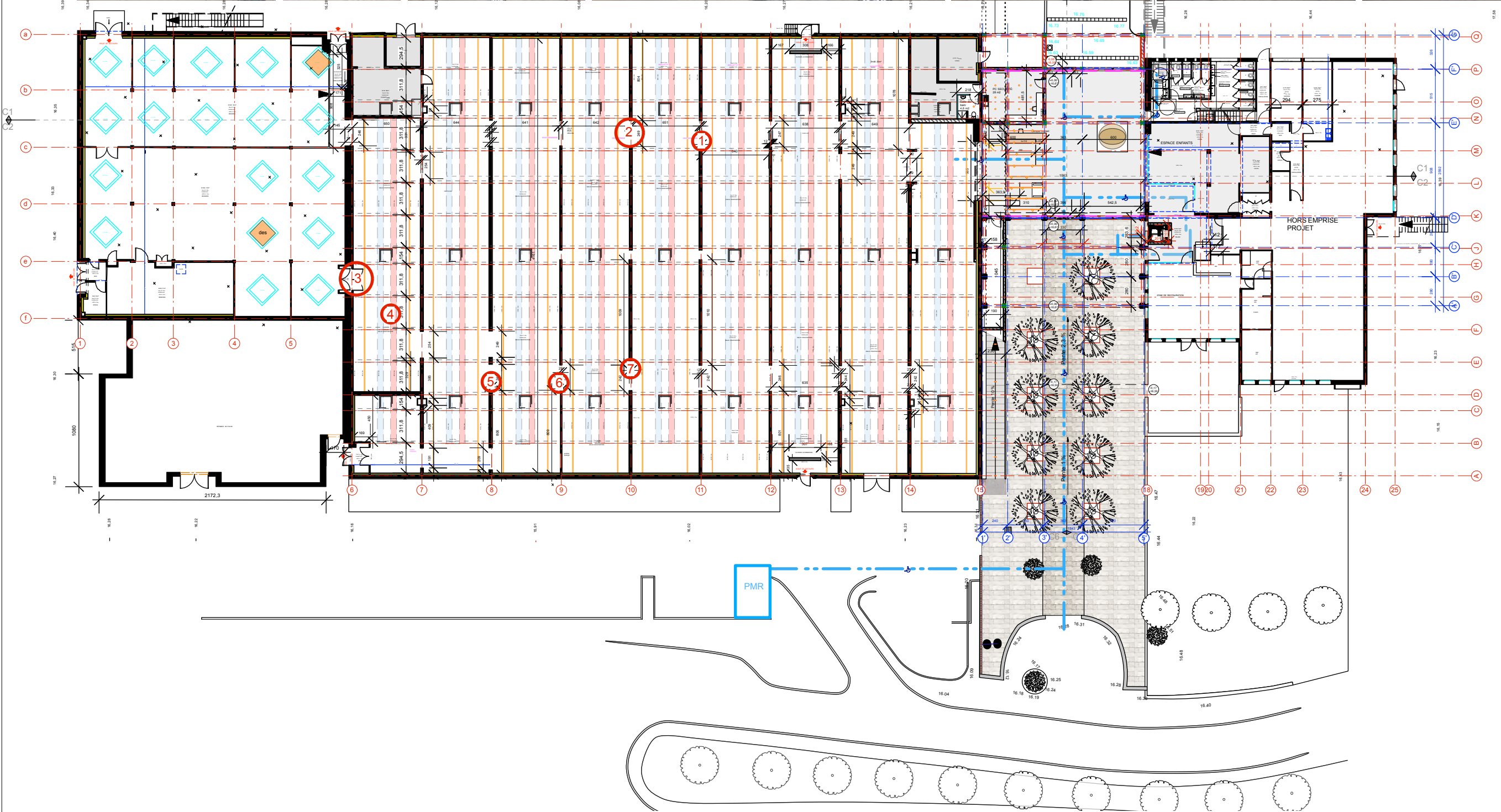
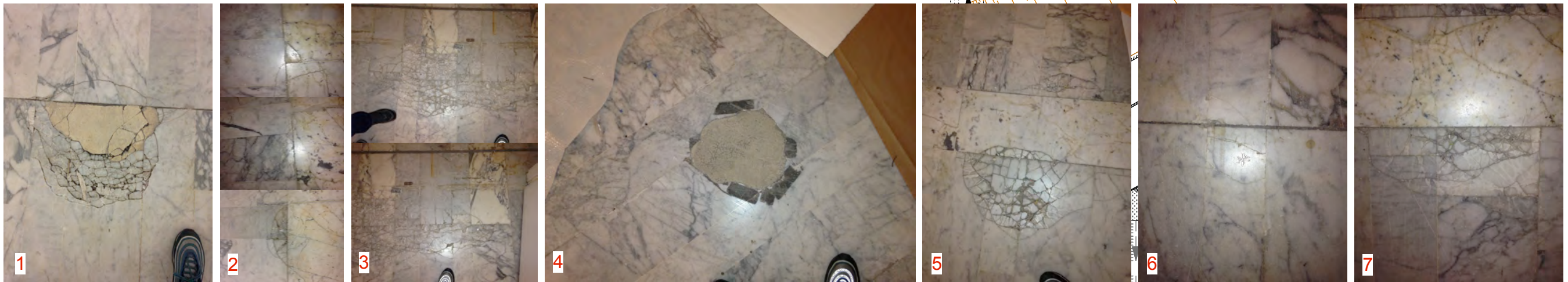

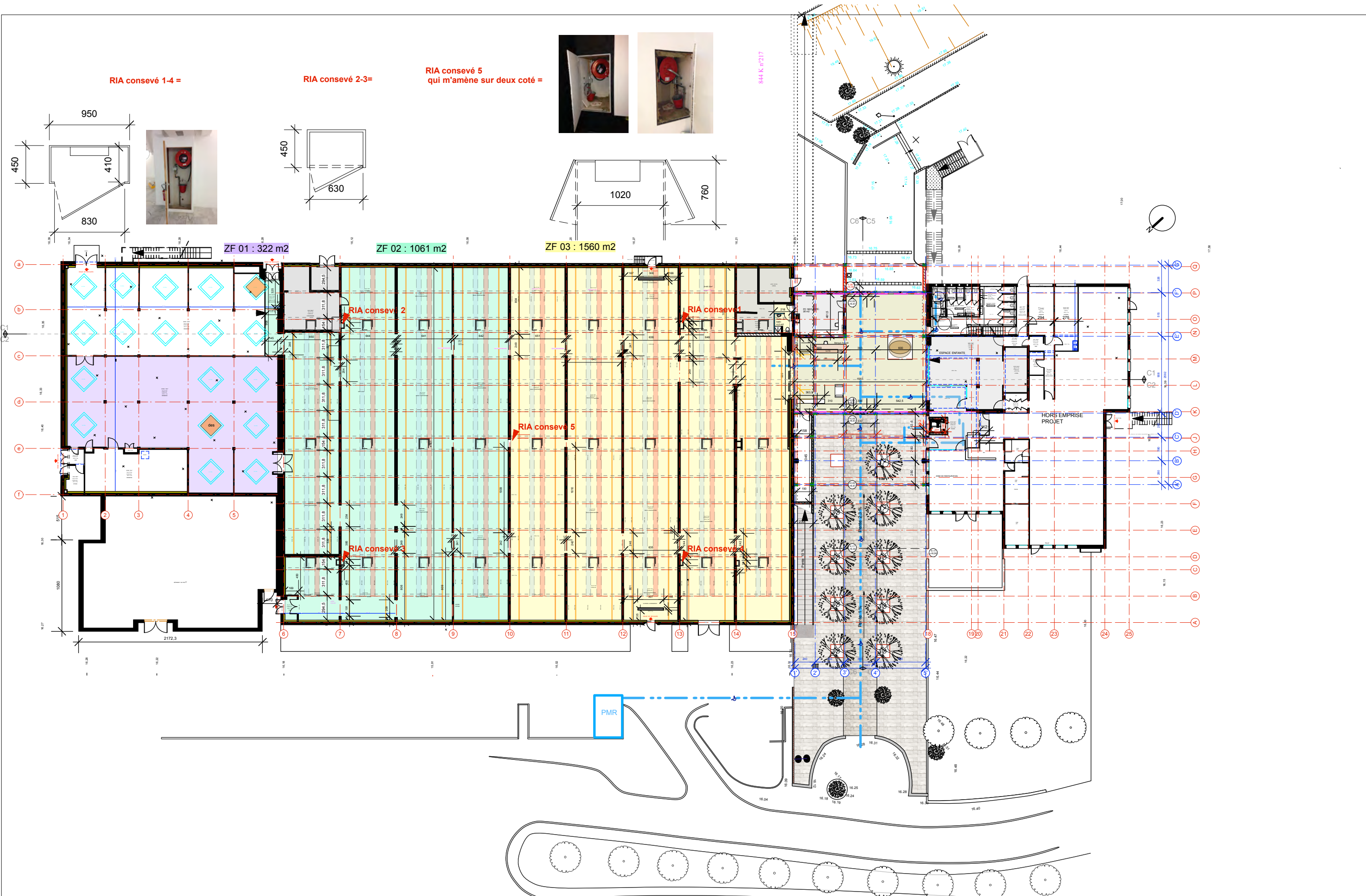

- légende :
- Depose étanchéité existant plus isolant existant
Fourniture et pose isolant neuf 15cm PSE plus pose étanchéité neuf
 - Dome à reboucher (lot gros oeuvre)
 - Travaux hors opération
(sauf raccord étanchéité au droit de l'ascenseur et de l'escalier accès terrasse)
 - Etanchéité + isolation 15cm PSE neuf + dalles sur plots
 - Dome à transformer en desenfumage
 - Desenfumage neuf :1m2

