Niveau 2 - Ouest

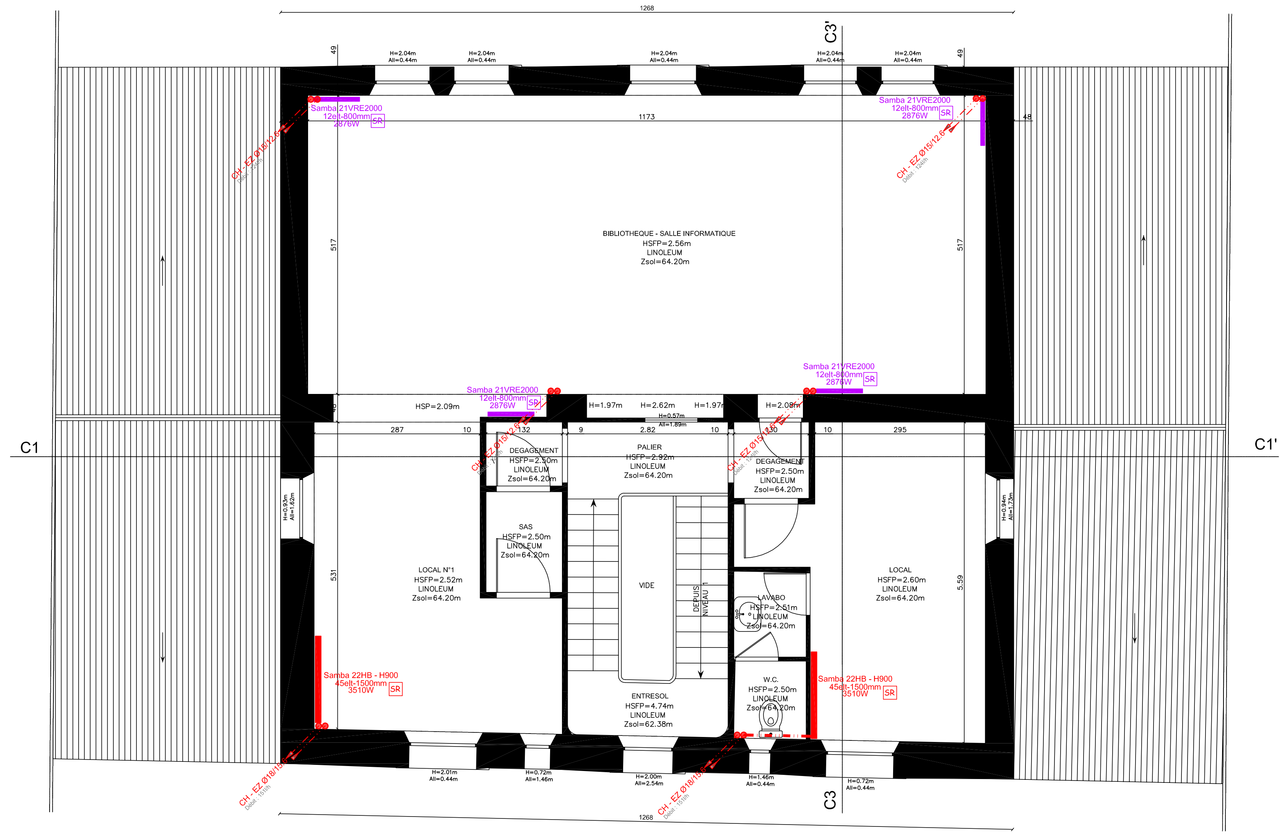

Niveau1 - Ouest

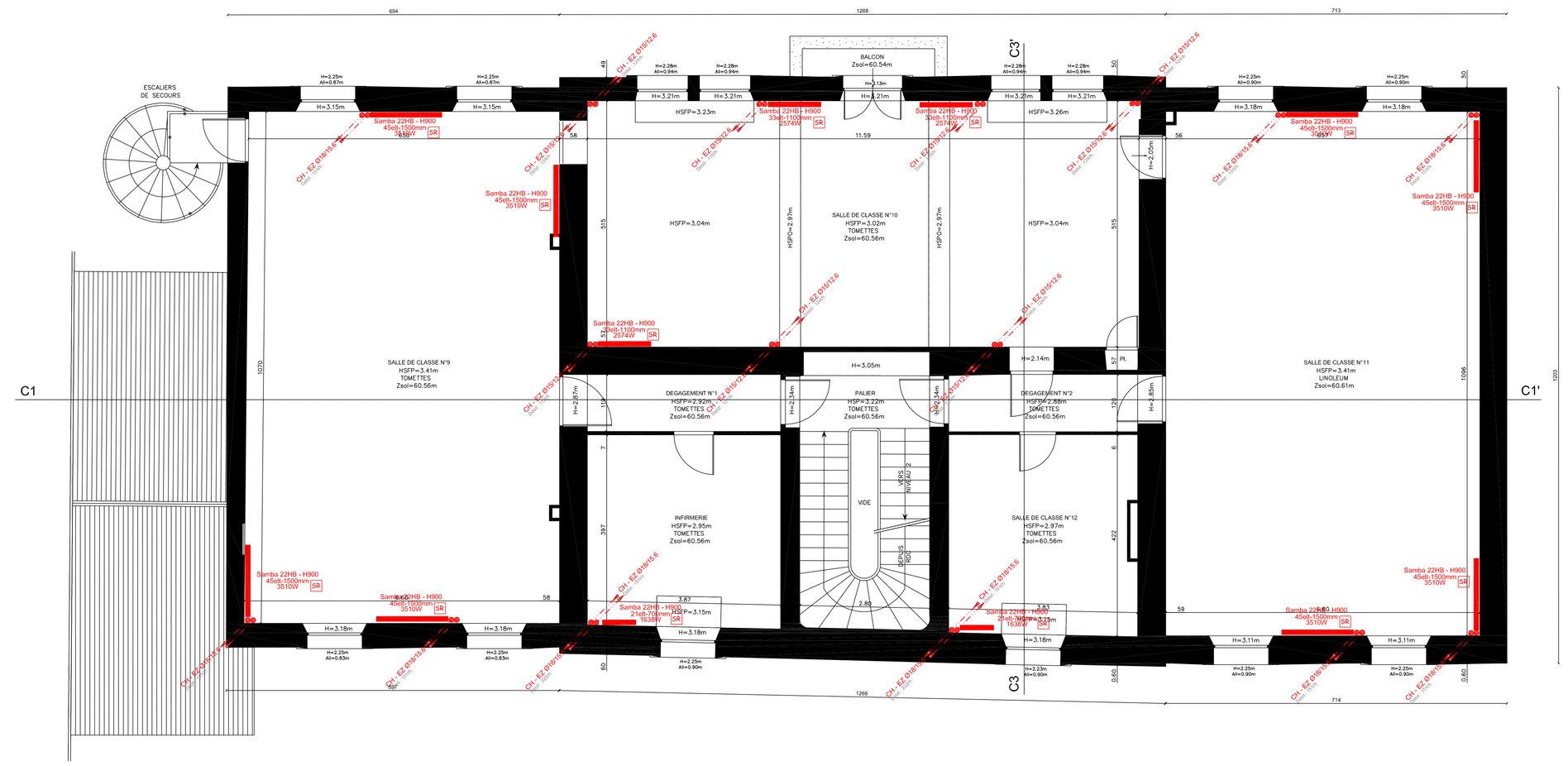

ECOLE ST SOPHIE
Lieu-Dit - 2, Rue Sainte Sophie
13004 MARSEILLE
Rez de Chaussée - Ouest

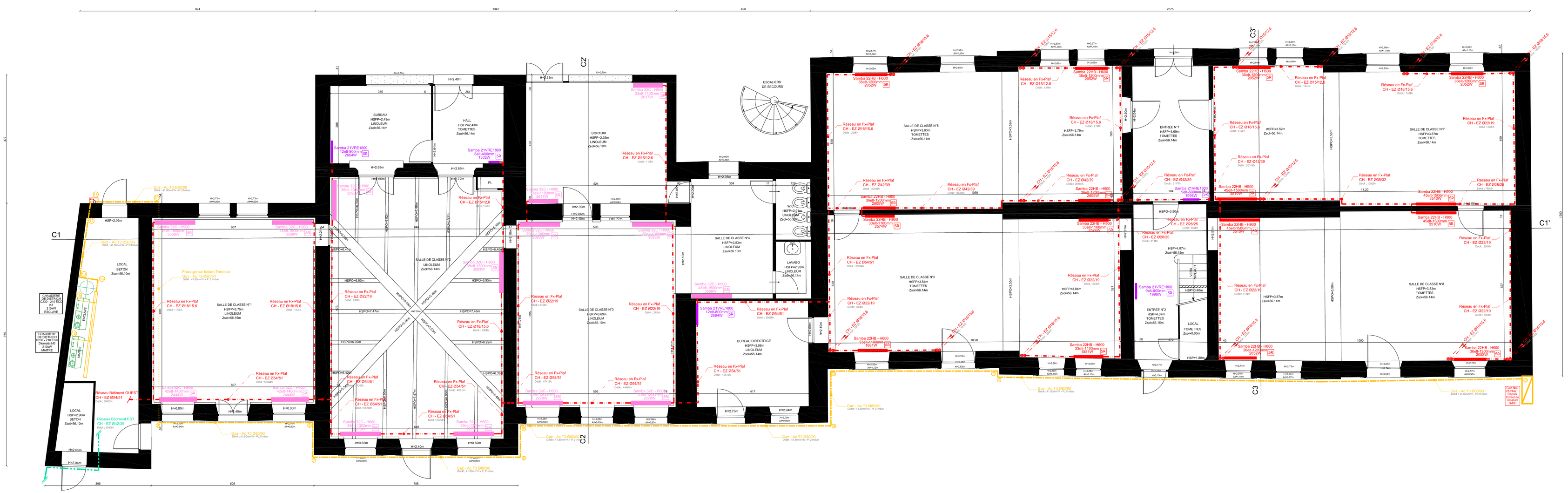

LEGENDE EXECUTION :

Réseaux :

- CH - Réseau Radiateur Ouest - Plinthe/Fx-Plafond
- CH - Réseau Radiateur Est - Plinthe/Fx-Plafond
- PB - Gaz

APPAREILS CHAUFFAGE ET VENTILATION :

Radiateurs - Régime 80/60°C - Delta T: 51°C - Chute de 20°c
Nombre Total de Radiateurs: 83 Unités.

Modèle	Puissance	Qt
Samba 22C - H600 24x600/1000mm	1960W	2u
Samba 22C - H600 33x600/1000mm	2613W	2u
Samba 22C - H600 36x600/1000mm	2940W	4u
Samba 22C - H600 42x600/1000mm	3430W	4u
Samba 22C - H600 54x600/1000mm	4410W	4u
Samba 22C - H600 60x600/1000mm	4900W	5u
Samba 22C - H600 72x600/1000mm	5880W	5u
Samba 22C - H600 84x600/1000mm	6860W	6u
Samba 22C - H600 96x600/1000mm	7840W	6u
Samba 22C - H600 108x600/1000mm	8820W	6u
Samba 22C - H600 120x600/1000mm	9800W	6u
Samba 22C - H600 132x600/1000mm	10780W	6u
Samba 22C - H600 144x600/1000mm	11760W	6u
Samba 22C - H600 156x600/1000mm	12740W	6u
Samba 22C - H600 168x600/1000mm	13720W	6u
Samba 22C - H600 180x600/1000mm	14700W	6u
Samba 22C - H600 192x600/1000mm	15680W	6u
Samba 22C - H600 204x600/1000mm	16660W	6u
Samba 22C - H600 216x600/1000mm	17640W	6u
Samba 22C - H600 228x600/1000mm	18620W	6u
Samba 22C - H600 240x600/1000mm	19600W	6u
Samba 22B - H900 21x600/1000mm	1323W	2u
Samba 22B - H900 27x600/1000mm	1764W	2u
Samba 22B - H900 33x600/1000mm	2205W	2u
Samba 22B - H900 36x600/1000mm	2520W	6u
Samba 22B - H900 39x600/1000mm	2520W	5u
Samba 22B - H900 42x600/1000mm	2520W	6u
Samba 22B - H900 45x600/1000mm	2520W	5u
Samba 22B - H900 48x600/1000mm	2520W	6u
Samba 22B - H900 51x600/1000mm	2520W	2u
Samba 22B - H900 54x600/1000mm	2520W	2u
Samba 22B - H900 57x600/1000mm	2520W	2u
Samba 22B - H900 60x600/1000mm	2520W	2u
Samba 21VRE2000 12x600/1000mm	2520W	2u
Samba 21VRE1800 6x600/1000mm	1260W	2u
Samba 21VRE1800 8x600/1000mm	1680W	2u
Samba 21VRE1800 10x600/1000mm	2100W	2u
Samba 21VRE1800 12x600/1000mm	2520W	2u
Samba 21VRE1800 14x600/1000mm	2940W	2u
Samba 21VRE1800 16x600/1000mm	3360W	2u
Samba 21VRE1800 18x600/1000mm	3780W	2u
Samba 21VRE2000 20x600/1000mm	4200W	2u

Calorifuges : ○

Calorifuge des canalisations et gaines dans les faux-plafond, dans les gaines techniques et locaux non chauffés.

Réseaux Chauffage Radiateur : ARMACELL - Armaflex - épr: 19mm - Classe 2

Affaire : ECOLE ST SOPHIE
Lieu-Dit - 2, Rue St Sophie
13004 MARSEILLE

Maitre d'Ouvrage : Mairie de MARSEILLE
20, Boulevard Françoise DUPARC - 13004 MARSEILLE
Tél: 04.91.55.18.45 / Fax: 04.91.55.18.74

Maitre d'Oeuvre : ******

Bureau de Contrôle : Bureau VERITAS
17A, Avenue Robert Schuman - 13002 MARSEILLE
Tél: 04.96.17.13.50

Plan d'Exécution Chauffage
Bâtiment OUEST - Tous Niveaux

ES-EXE1	Echelle: 1/50eme	Date: 22/09/14	Dessiné par: A.L
		Fait à Marseille	Contrôlé par: A.L

Indice	Date	Modifications

Energétique ES Sanitaire
ENERGETIQUE SANITAIRE
GENIE CLIMATIQUE-SANITAIRE
36A, Bd Guigou 13003 MARSEILLE
Tel 04 91 64 07 57
Fax 04 91 64 87 83
email : es@esanit.fr

Ce document est la propriété exclusive de la société ENERGETIQUE SANITAIRE, toute reproduction doit nécessiter l'accord de celle-ci.