PLAN D'INTERVENTION POMPIERS

ECOLE ELEMENTAIRE LEVERRIER
6, place leverrier 13004 MARSEILLE

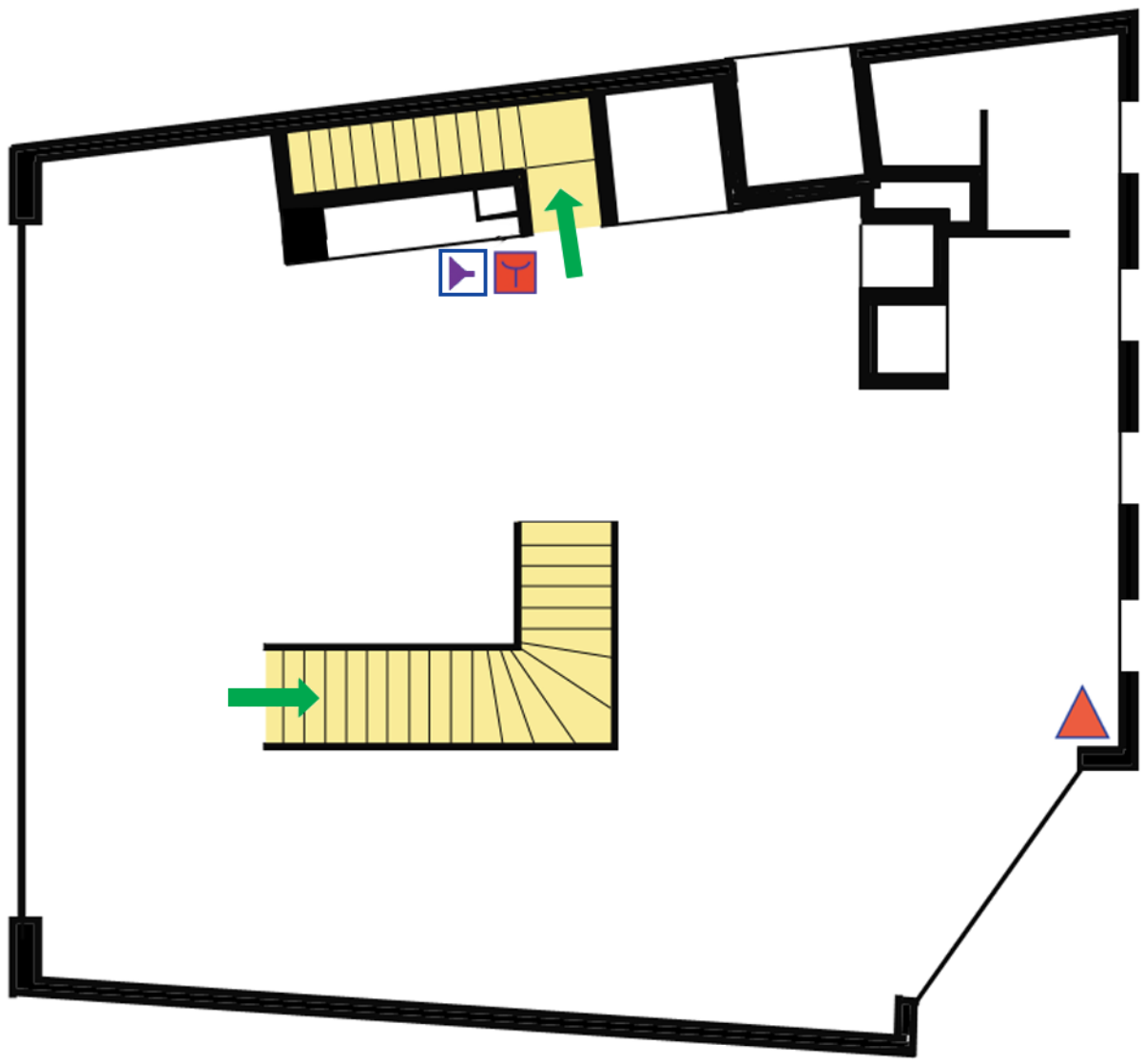

ETAGE

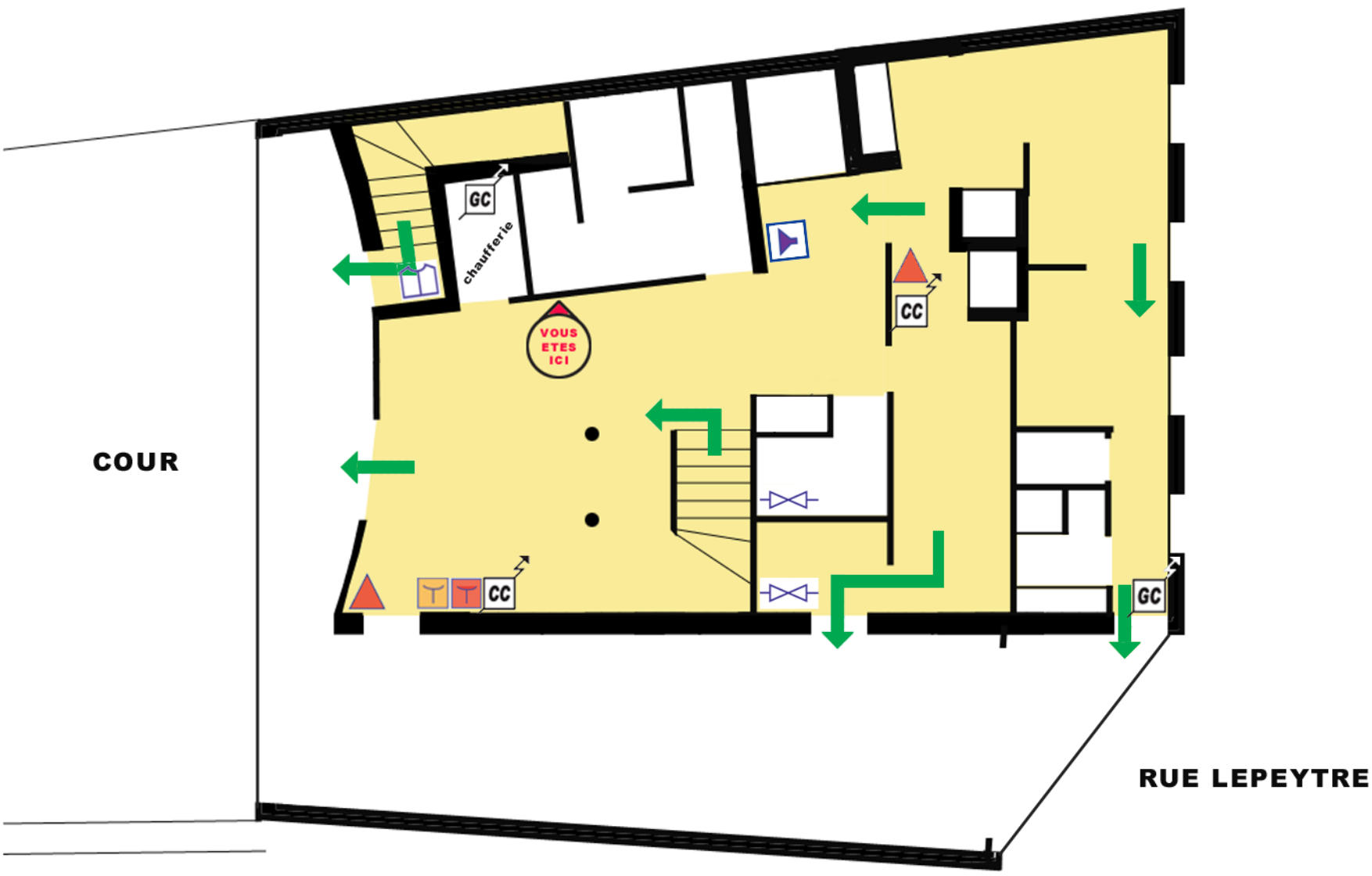

REZ DE CHAUSSEE

commande désemfumage | extincteur | alarme | centre alarme | circulation principale du batiment | sens d'évacuation | sirène | vanne d'eau | coupure CTA | coupure générale électrique

DIRECTION GENERALE DE L'ARCHITECTURE ET DES BATIMENTS COMMUNAUX - DICIRECTION TERRITORIAL NORD EST (4ème - 5ème - 13ème - 14ème) - 20, Boulevard Françoise Duparc 13004 MARSEILLE - REALISATION : Jean-Pierre GOUX