

	Opération :	CARNET DE PLANS DE REPERAGE DES CLOISONNEMENTS	N° de plan :
	Travaux de réhabilitation et d'extension des locaux du CIS Canebière		ARCHI 11 Septembre 2019

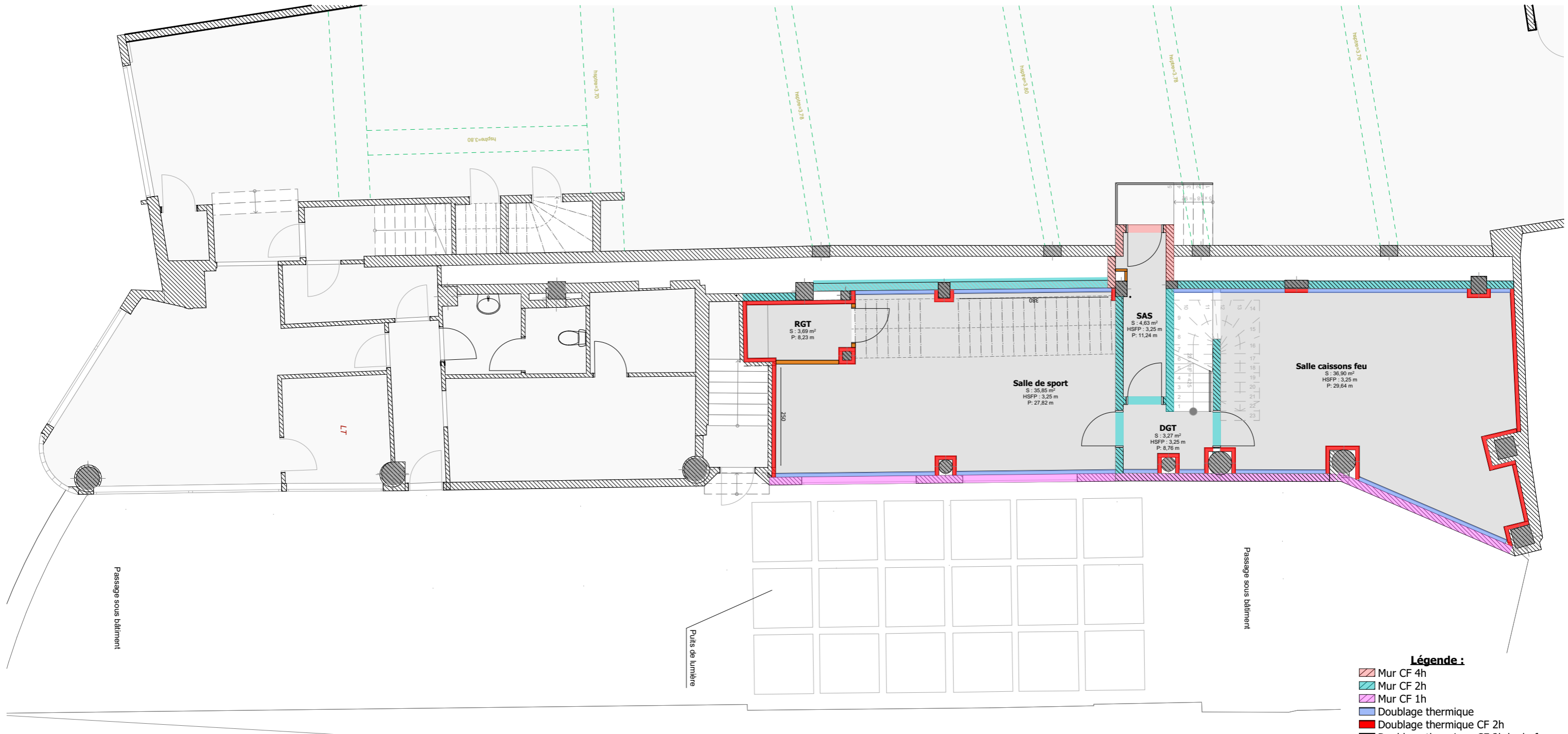

- Légende :**
- Mur CF 4h
 - Mur CF 2h
 - Mur CF 1h
 - Doublage thermique
 - Doublage thermique CF 2h
 - Doublage thermique CF 2h hydrofuge
 - Cloisons standard
 - Cloisons hydrofuge
 - Cloisons hydrofuge 42dB
 - Cloisons CF 2h

	Opération :	CLOISONNEMENTS EXTENSION RDC	N° de plan :
	Travaux de réhabilitation et d'extension des locaux du CIS Canebière		ARCHI 11
		Echelle : 1:100	Septembre 2019

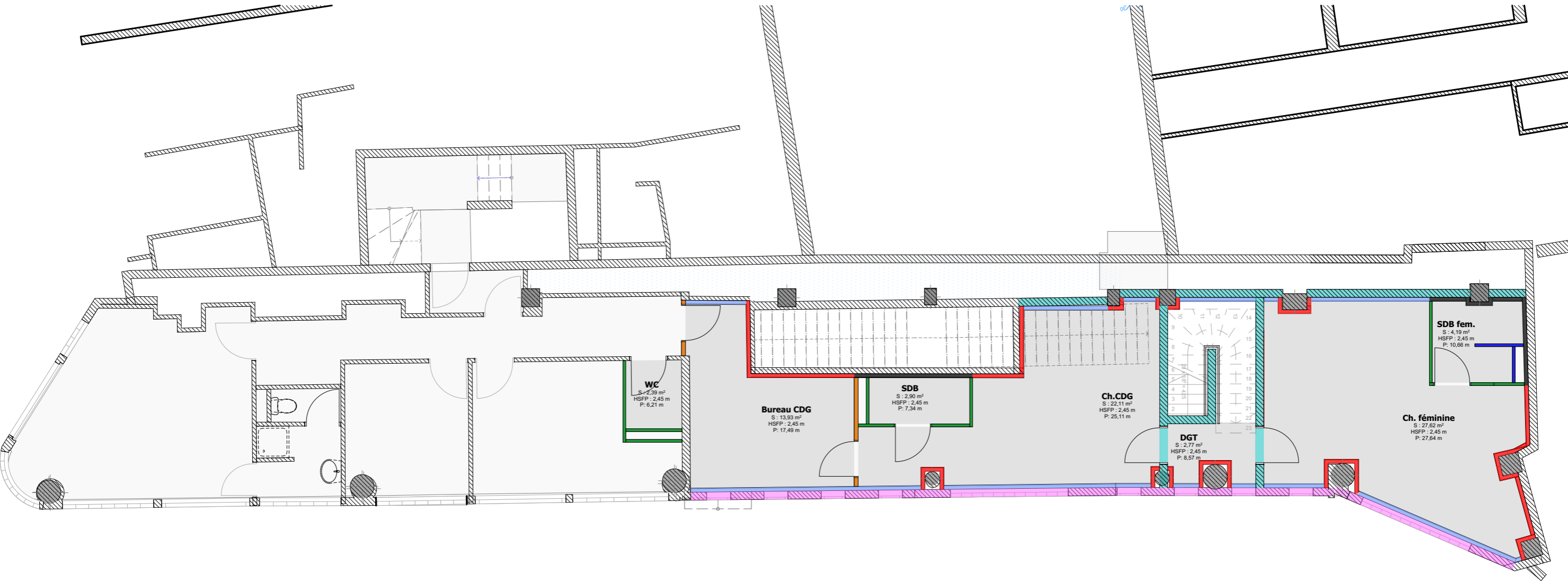

- Légende :**
- Mur CF 4h
 - Mur CF 2h
 - Mur CF 1h
 - Doublage thermique
 - Doublage thermique CF 2h
 - Doublage thermique CF 2h hydrofuge
 - Cloisons standard
 - Cloisons hydrofuge
 - Cloisons hydrofuge 42dB
 - Cloisons CF 2h

	Opération :	CLOISONNEMENTS EXTENSION R+1	N° de plan :
	Travaux de réhabilitation et d'extension des locaux du CIS Canebière		ARCHI 11
			Septembre 2019

Echelle : 1:100

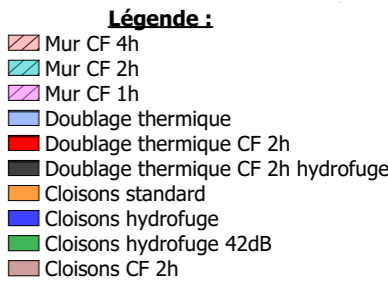

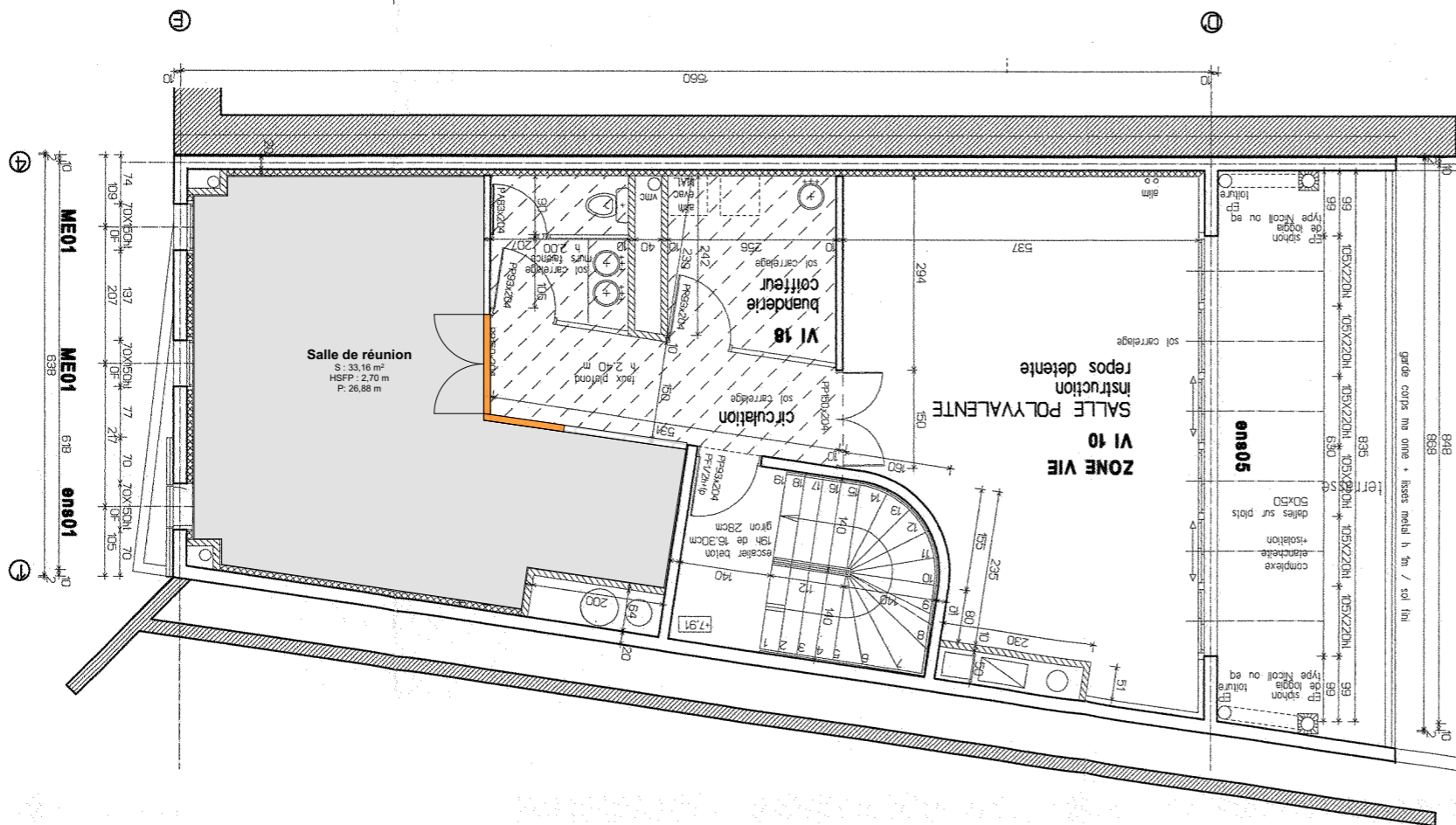

- Légende :**
- Mur CF 4h
 - Mur CF 2h
 - Mur CF 1h
 - Doublage thermique
 - Doublage thermique CF 2h
 - Doublage thermique CF 2h hydrofuge
 - Cloisons standard
 - Cloisons hydrofuge
 - Cloisons hydrofuge 42dB
 - Cloisons CF 2h

	Opération :	CLOISONNEMENTS REHABILITATION CIS CANEBIERE R+2	N° de plan :
	Travaux de réhabilitation et d'extension des locaux du CIS Canebière		ARCHI 11
		Echelle : 1:100	Septembre 2019